



多可町子育てふれあいセンター

にこにこ通信



子育てふれあいセンターは・・・

就学前乳幼児（0～5歳児）のおられる家庭の子育て支援を行っています。
ふれあいの場・であいの場・まなびの場として、たくさんの方に利用していただきたいと思います。
ぜひ、みなさん気軽に、遊びに来てくださいね。

利用時間について

月～金・日曜（土曜・祝日・年末年始除く）

午前10時～午後3時

★えほんのへやは、午後4時まで利用できます。
★運動広場は、いつでも利用できます。



子育てふれあいセンター



利用者アンケートの結果

1月から2月にかけて実施しました
利用者アンケートの結果をお知らせします。
貴重なご意見をたくさんいただき、
ありがとうございました。



Q 子育てふれあいセンターを利用したことがありますか？

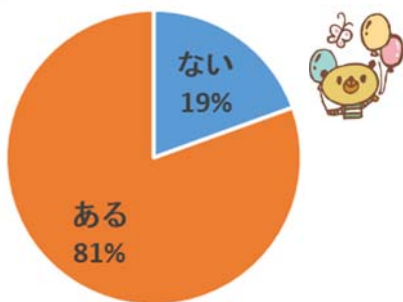

Q 利用される理由、または利用されない理由はなんですか？

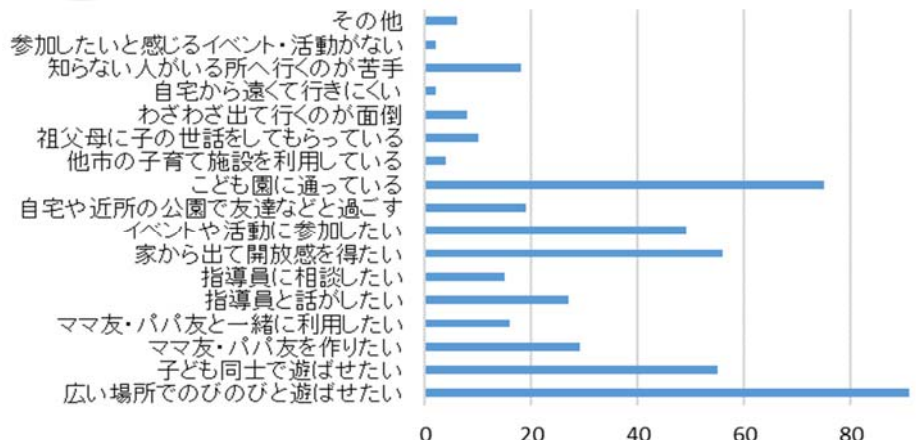

Q 子育てふれあいセンターの事業やイベントに参加したことがありますか？

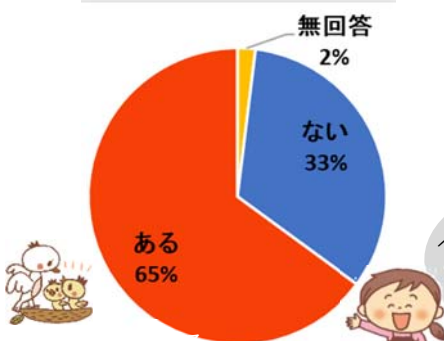

Q 子育てふれあいセンターが行っているイベントや活動について、どのように思われますか？

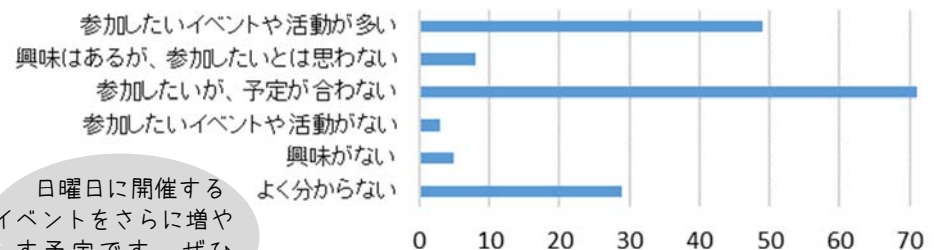

日曜日に開催する
イベントをさらに増や
す予定です。ぜひ
ご参加ください。

アンケート結果の続きは、4ページ目へつづく →



子育てに悩んだ時は・・・

子育てふれあいセンター
職員

子育てに関する悩み
ちょっと誰かと話したいな…
気軽にお越しください！

家庭相談員

家庭や子どもを取りまく
生活環境の悩み など

☎ 32-2385

保健師

子どもの成長や
健康に関すること

気軽に相談に行けますよ！

栄養士

離乳食や子どもの
食生活に関すること

☆多可町子育てふれあいセンター <Email>kosodate@town.taka.lg.jp

〒679-1114 多可町中区岸上 224-17 TEL: (0795) 32-2816 / FAX: (0795) 32-2817



★天候等により、活動場所・内容が変更になる場合があります。変更内容については、ホームページで、確認することができます。<https://www.town.taka.lg.jp/kosodate/>

【自由利用について】 毎週月～金曜・日曜 午前10時～午後3時



日	月	火	水	木	金	土
		1	2	3	4	5
6	7 ・おやこ活動 (R3 年度生まれ) 「ゲームあそび」 子育てふれあいセンター	8 ・古着屋たかつ子 C 子育てふれあいセンター	9 ・おやこ活動 (H30・R1 年度生まれ) 「小麦粉粘土あそび」 子育てふれあいセンター	10 ・おやこ活動 (R2 年度生まれ) 「小麦粉粘土あそび」 子育てふれあいセンター	11 ・にこにこ教室 (H27～30 年度生まれ) 「トロの森へ行こう」 エーデル集合	12
13	14 ☆赤ちゃんひろば 子育てふれあいセンター	15 ・おやこ活動 (H30・R1 年度生まれ) 「ゲームあそび」 子育てふれあいセンター	16 ☆わくわく交流会 「大きくなったね お祝い会」 子育てふれあいセンター	17 ☆学習会 「子育てQ&A」 子育てふれあいセンター	18 ・にこにこ教室 (H27～30 年度生まれ) 「修了式」 子育てふれあいセンター ☆てととひろば 子育てふれあいセンター	19
20 ☆さくらんぼサークル (多胎児サークル) 「寄せ植えをしよう！」 子育てふれあいセンター ★家庭の日 「あ・そ・ぼ！」	21 春分の日 ☆体験学習会 「トミッパでふれあいあそび」 子育てふれあいセンター センターは休館日です。	22 ・ほかほか C 子育てふれあいセンター	23 ♡2 か月教室 子育てふれあいセンター 午前中 「あそびのひろば」 は使用できません。	24 ・おやこ活動 (R2 年度生まれ) 「ふわふわあそび」 子育てふれあいセンター	25 ☆出張ひろば いぶきの森 (中区東安田)	26
27	28 ・おやこ活動 (R3 年度生まれ) 「おはなししましろう」 子育てふれあいセンター	29 ☆2・3月生まれお誕生会 子育てふれあいセンター	30	31 ☆親子あそび 「探検あそび」 那珂ふれあい館	「子割て公式アカウント」登録してね！ 	



★「年度別おやこ活動」「自主サークル活動」「にこにこ教室」の内容については、在宅家庭配布の『ほかほかたより』をご覧ください。



☆赤ちゃんひろば・・・申込不要

と き：3月14日(月) 10:00～11:30

ところ：子育てふれあいセンター

内 容：身体測定・スキンシップあそび
情報交換・フリートーク

持ち物：母子手帳 ＊マスク着用

★今月のゲストサポーターは・・・★

あひさまにこにこクリニックの保健師さんです。

＊都合により変更になる場合があります。

☆2・3月生まれお誕生会・・・申込不要

と き：3月29日(火) 10:00～11:30

ところ：子育てふれあいセンター

内 容：お誕生カードづくり(写真・身体測定・手形足形)
うたとおはなしのプレゼント
簡単おもちゃを作っておそぼう

持ち物：お茶 ＊マスク着用

＊みんなで、誕生日をお祝いしましょう。

☆出張ひろば・・・申込不要

と き：3月25日(金) 10:00～11:30

ところ：いぶきの森(中区東安田)

石原坂トンネルの手前

持ち物：お茶 ＊マスク着用

＊森の中を散策しましょう。

【雨天時】中児童館

☆親子あそび・・・申込不要

と き：3月31日(木) 10:00～11:30

ところ：那珂ふれあい館 ふれあい舞台

内 容：「探検あそび」

持ち物：お茶 ＊マスク着用

＊東山古墳の中に入って見学させてもらいます。貴重な体験ができますよ！！

【雨天時】那珂ふれあい館 体験学習室

申し込んで参加してくださいね!

【休日開催事業】のご案内

☆大きくなったね お祝い会・・・申込必要

と き : 3月16日(水) 10:00~11:30
 ところ : 子育てふれあいセンター
 内 容 : 交流あそび・お祝いの寄せ植え体験
 持ち物 : 軍手・お茶 *マスク着用

☆学習会・・・申込必要

と き : 3月17日(木) 10:00~11:30
 ところ : 子育てふれあいセンター
 内 容 : 「子育てQ&A ~こんなときどうする~」
 講 師 : 西岡 文さん(公認心理師・臨床心理士)
 持ち物 : お茶 *マスク着用

*質問がある方は、申込時にお聞かせください。

*託児希望の方は、お子さんの荷物をひとつにまとめてご持参ください。

☆てとてとひろば(発達相談の日)・・・申込必要

と き : 3月18日(金) 10:00~11:30
 ところ : 子育てふれあいセンター *マスク着用
 講 師 : 市位 葉子さん(学校心理士)
 *いっしょに遊びながらお子さんの様子を見て、アドバイスしていただきます。
 *申込みの人数によっては、少し時間が早くなる場合があります。

申込み方法について

申込みが必要なイベントはすべて、右のQRコードから申し込むことができます。



☆体験学習会・・・申込必要(チラシあり)

と き : 3月21日(月・祝) 10:00~11:00
 ところ : 子育てふれあいセンター
 内 容 : 「リトミックでふれあいあそび」
 講 師 : 内橋 愛氏・笹倉 早百合氏
 (スタジオ・ベル・ファンタジー)
 持ち物 : お茶 *マスク着用

*音楽に合わせて身体を動かす楽しさを親子で体験しましょう。

※参加人数が多い場合は、会場変更します。

※感染症の影響で、中止になる場合があります。

家庭の日企画



3月20日(日) 10:00~14:30

『ひのき玉あそび』

ひのき玉のプールもあるよ!

3/27
(日)

パパ 大歓迎 Day

パパたちが、気軽に遊びに来られる日になればいいですね。たくさんのパパに出会えるかも...♪



多胎児サークル「さくらんぼサークル」活動のお知らせ

『寄せ植えをしよう!』・・・申込必要

と き : 3月20日(日) 10:00~11:30
 ところ : 子育てふれあいセンター
 持ち物 : 軍手・お茶

*土や草花にふれながら、交流しましょう。

八千代中学校「子育てふれあい体験」

八千代中学校3年生の「子育てふれあい体験」授業をリモートで行いました。2人のお母さんに協力いただき、妊娠中の様子や赤ちゃんが生まれたときの気持ちを伝えてもらいました。また、中学生の質問にも、ていねいに答えていただきました。下の感想から、お母さんたちの思いがしっかりと伝わっているなあと感じ、うれしく思いました。



中学生から質問タイム



妊婦体験

中学生の感想より



私は、あまり小さな子とふれあう機会も少なかったのですが、幼児やお母さんについて知れるいい機会となりました。子育ては、やっぱり大変なことがいっぱいなのかなと思っていました。でも今日、お母さんたちの話を聞いていたら、子育てがすごく楽しそうで、私にも妹や弟が欲しいなと思ってしまいました。今私たちは思春期真っ只中で、親とけんかしたりして、忘れかけてしまっていることがあるのではないかなと思います。それは、いつも応援や愛情を注いでくれることのありがたみです。私も今日のお母さんたちのように、母に笑顔で育ててもらったことに感謝しなければなと思いました。

お母さんにも子育ての大変さを聞いたことがあります。僕はあまり寝なかったらしいです。子育ての大変さは、人それぞれ違うんだなと思いました。「子育てをする大変さも、今しか経験できないから、それも楽しさの一つになる。」と言われていたのが印象に残りました。子育てには、うれしさ、大変さ、楽しさがいっぱいあるんだなと思うことができたのでよかったです。子育てでしか経験できないこともあって、とても貴重だなと思いました。



利用者アンケートの結果

Q 情報発信(おたより・HP)などについて、どのように思われますか？

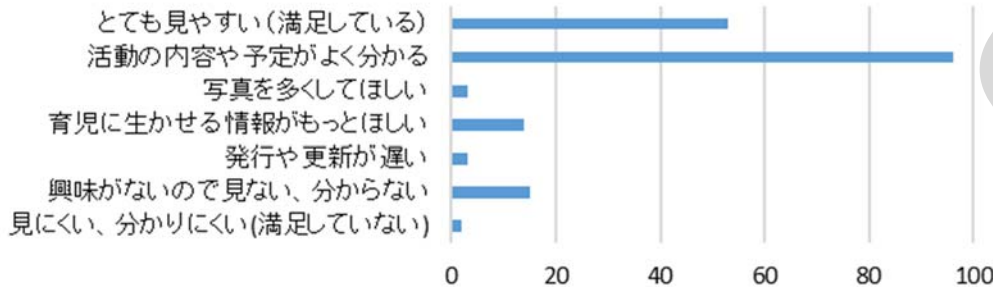

皆さん、じっくり読んで、情報収集してくださっているようで、嬉しいです。育児に生かせる情報をもっと増やしていきたいです。



Q 子育てふれあいセンターの情報収集ツールとして活用されている、または活用しやすいものは、どれですか？



紙のおたよりをよく見ていただけているようで、嬉しいです。ホームページの充実にも努めますね。

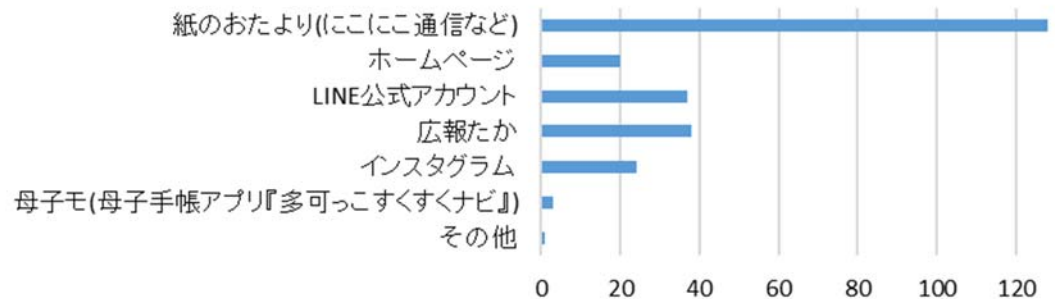

Q 遊びの環境について、どのように思われますか？

様々な遊具やおもちゃがあり、とても満足している
安全に遊ぶことができる
広々としていて遊びやすい
整頓されていて遊びやすい
木々が多く、季節を感じながら遊ぶことができる
好きな遊具やおもちゃが少ない
危険だと感じることやものがある
手入れが行き届いていない
利用したことがないので、分からない

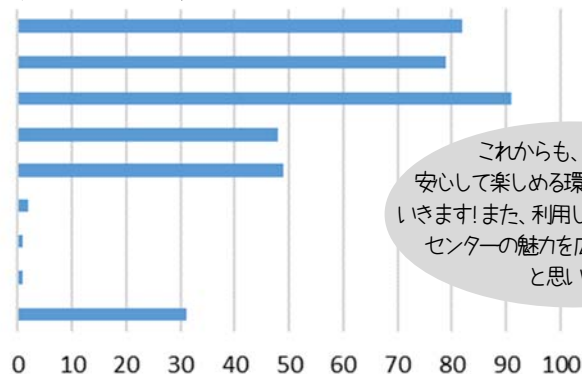

これからも、皆さんが安心して楽しめる環境作りに努めていきます！また、利用したことのない方にもセンターの魅力を広めていきたいと思います！



Q 職員の対応について、どのように思われますか？

丁寧にしかかわっている
挨拶ができています
笑顔で接している
親しみやすい雰囲気や話や相談がしやすい
話しかけにくい雰囲気や話や相談がしにくい
相談しても気持ちが楽にならなかった
言葉遣いが丁寧でない
利用したことがないので、分からない

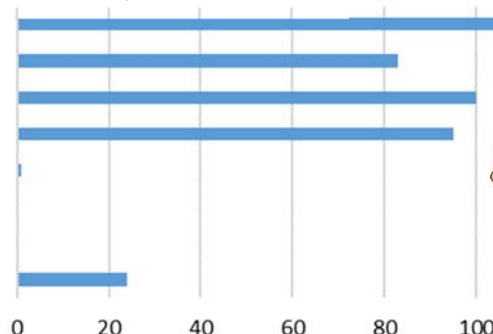

お忙しい中、アンケートにご協力いただき、ありがとうございました。皆さんからのご意見をもとに、より愛されるセンターにしていきたいと思ひます。



アンケートに寄せられたご意見・ご要望は、別紙で紹介していますので、そちらもご覧ください。

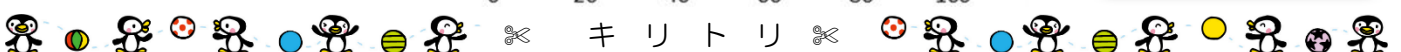

子育てふれあいセンターへのご意見、おたよりの感想など、自由に記入いただき、お寄せください。事業・活動の参考にさせていただきます。 ☆センターの“にこにこポスト”に入れてね！