資料８

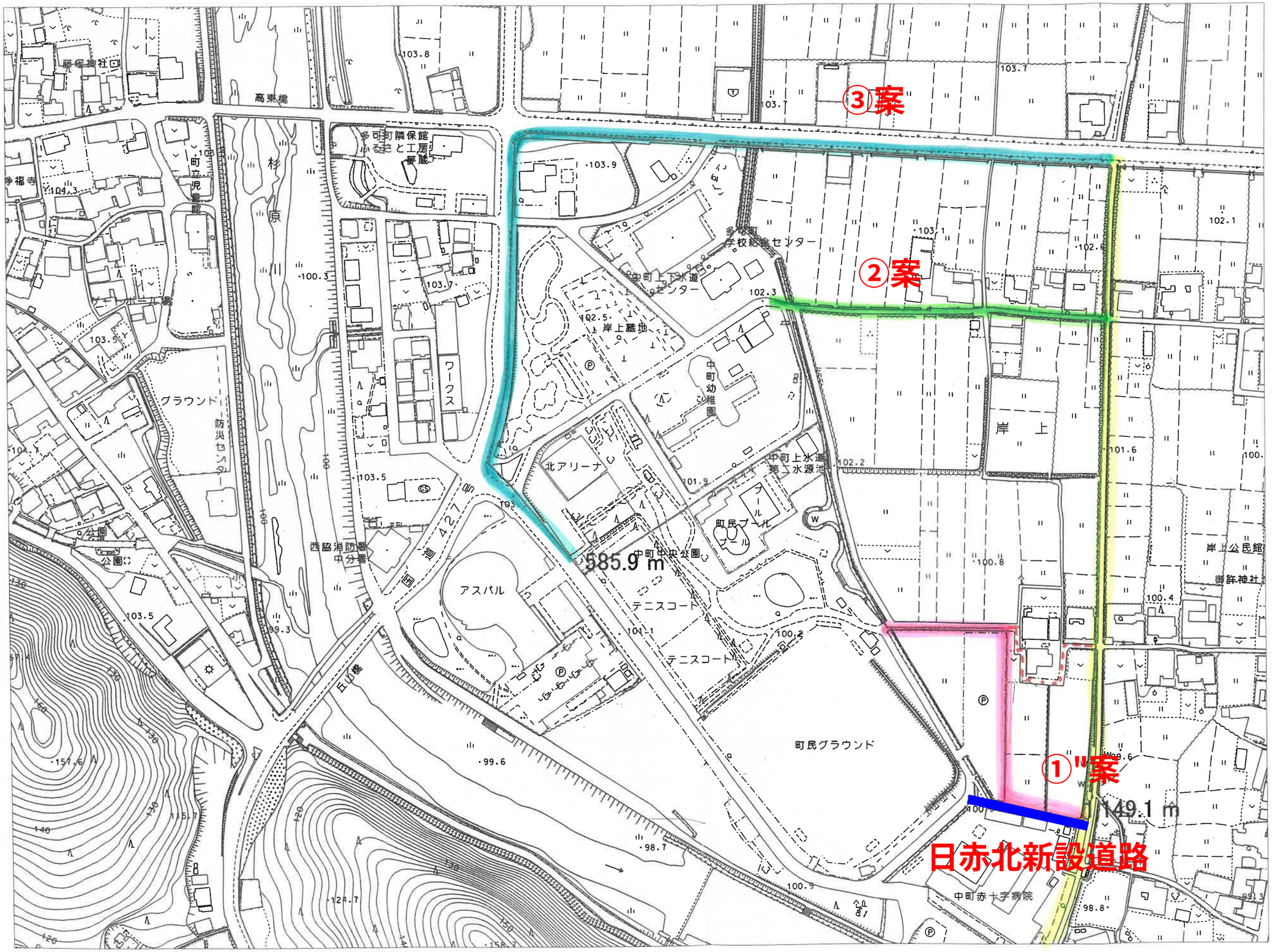
③案
②案
①"案
585.9 m
149.1 m
日赤北新設道路
多可町
学校給食センター
中町上下水道
センター
岸上墓地
中町幼稚園
北アリーナ
中町上水道
第二水源池
プール
町民プール
中町中央公園
テニスコート
テニスコート
アスパル
町民グラウンド
岸上
岸上公民館
御許神社
中町赤十字病院
ワークス
グラウンド
防災センター
西脇消防署
中分署
公園
公園
町立児童館
多可町隣保館
ふれあいと工房
高東堀
杉原川
丘の橋
国道427号
103.8
103.7
103.9
103.1
102.1
102.6
102.3
102.5
103.7
100.3
103.5
104.3
103.5
99.3
103.5
101.1
100.2
101.9
102.2
101.6
100.8
100.4
99.6
98.7
100.9
98.8
99.3
124.7
151.6
115.1
104.1
100

1/2500
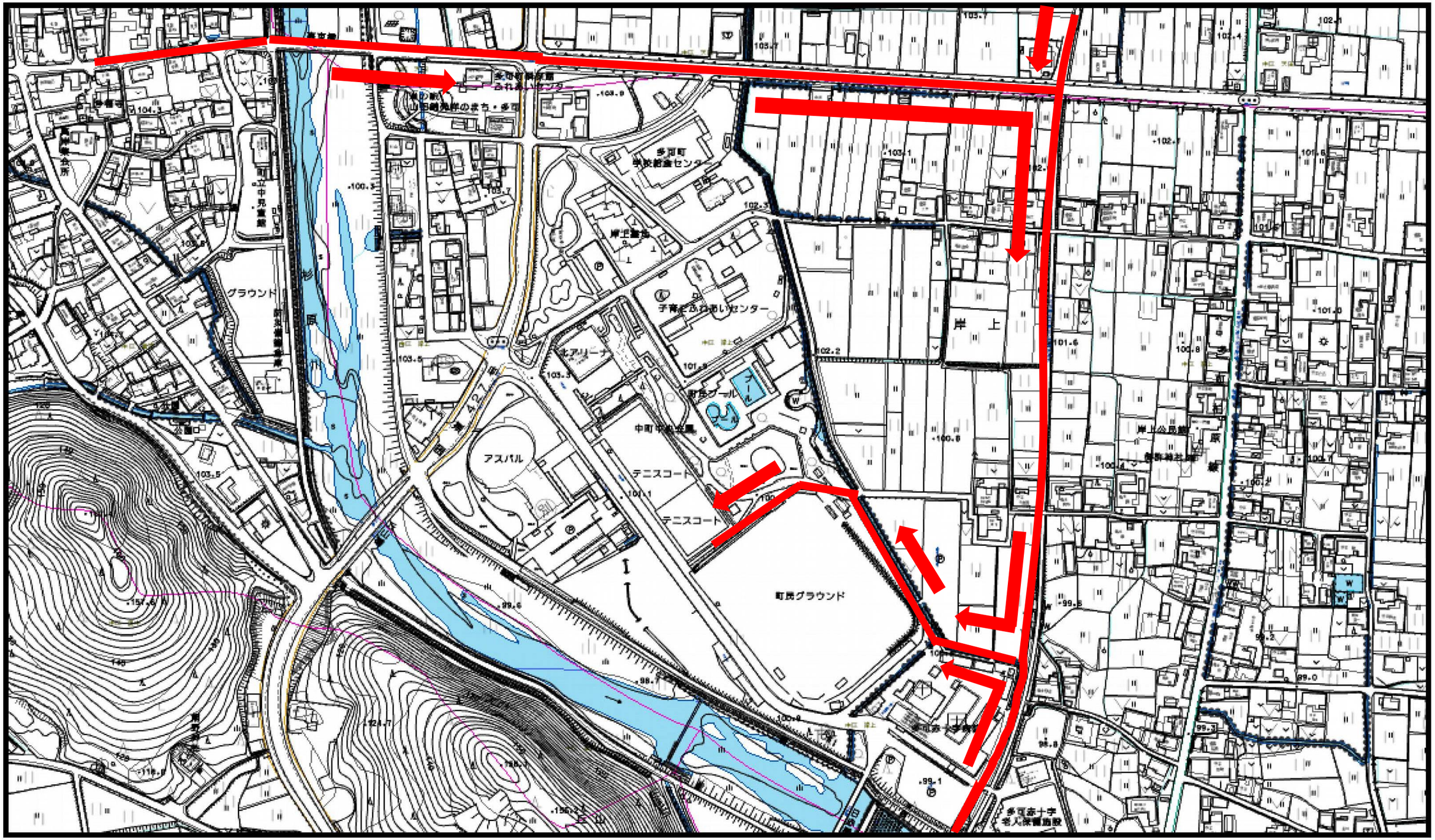
統合中学校通学路（案）