選挙ポスター掲示場設置場所

多可町選挙管理委員会（令和7年10月15日現在）

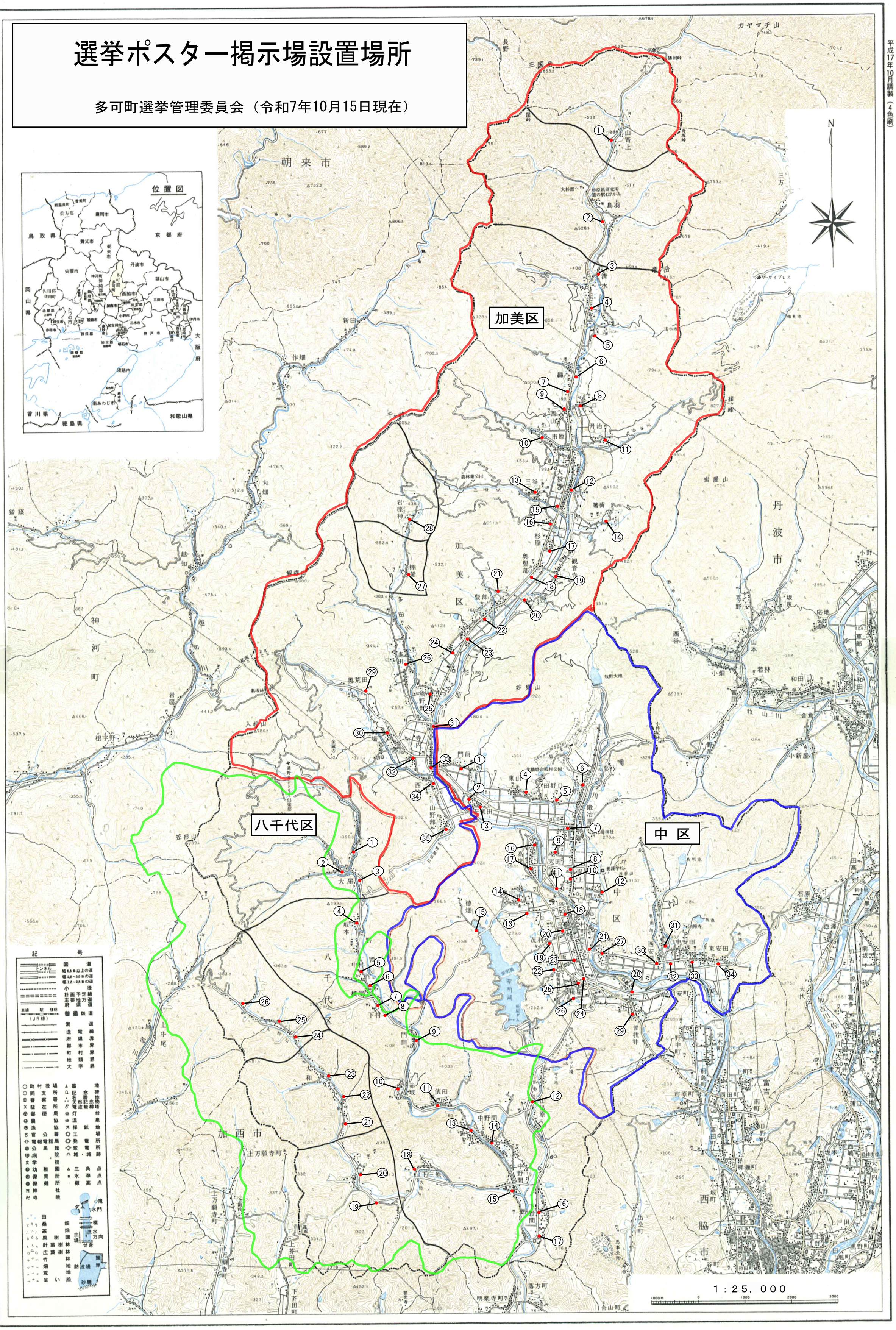

平成17年10月調製（4色刷）