

第 35 回 (令和 7 年度第 1 回) 子ども・子育て会議次第

日時: 令和 7 年 9 月 9 日 (火)

午後 1 時 30 分～午後 3 時

場所: 多可町生涯学習まちづくりプラザ

あすみる 大会議室

1. 開 会

2. 委嘱状交付

3. 教育長あいさつ

4. 自己紹介

5. 正副会長選出

6. 報告事項

- 1) 令和 6 年度子ども・子育て支援事業計画の実績の点検・評価について …… 資料 1
- 2) 令和 7 年度認定こども園等の入所状況について …… 資料 2
令和 7 年度学童保育の利用状況について
- 3) 放課後デイサービス事業の実施について

7. 協議事項

- 1) 令和 8 年度実施 こども誰でも通園制度の実施予定について …… 資料 3
- 2) 第 1 期こども計画策定に関するアンケート結果速報値について …… 資料 4
- 3) その他

8. その他

(1) 次回の会議開催予定 第 36 回 (令和 7 年度第 2 回) 子ども・子育て会議

日 時 令和 8 年 1 月 27 日 (火) 午後 1 時 30 分～午後 3 時

場 所 多可町健康福祉センター アスパル 研修室

9. 閉 会

○多可町子ども・子育て会議条例

平成25年6月25日条例第28号

(設置)

第1条 多可町に、地方自治法(昭和22年法律第67号)第138条の4第3項の規定に基づき、多可町子ども・子育て会議(以下「子ども・子育て会議」という。)を置く。

(任務)

第2条 子ども・子育て会議は、子ども・子育て支援法(平成24年法律第65号)第72条第1項各号に掲げる事務を処理するとともに、町が実施する児童福祉法(昭和22年法律第164号)その他の子どもに関する法律による施策について町長又は教育委員会の諮問に応じ調査審議する。

2 子ども・子育て会議は、前項に規定する事務及び施策に関し、必要に応じ町長又は教育委員会に建議することができる。

(組織)

第3条 子ども・子育て会議は、委員20人以内で組織する。

(委員)

第4条 委員は、次に掲げる者の中から、町長が教育委員会の意見を聴いて委嘱する。

- (1) 学識経験のある者
- (2) 子どもの保護者
- (3) 子ども・子育て支援法第7条第1項に規定する子ども・子育て支援に関する事業に従事する者
- (4) 関係団体の推薦を受けた者
- (5) 町民

2 町長は、前項第5号に規定する町民の中から委員を委嘱しようとするときは、公募を行うものとする。

3 委員の任期は、2年とする。ただし、補欠の委員の任期は、前任者の残任期間とする。

4 委員は、再任されることができる。

5 委員は、非常勤とする。

(会長及び副会長)

第5条 子ども・子育て会議に、会長及び副会長各1人を置き、委員の中から互選する。

2 会長は、会務を総理し、子ども・子育て会議を代表する。

3 副会長は、会長を補佐し、会長に事故があるとき又は会長が欠けたときは、その職務を代理する。

(会議)

第6条 子ども・子育て会議の会議(以下「会議」という。)は、会長が招集し、議長となる。

- 2 会議は、委員の半数以上が出席しなければ開くことができない。
- 3 会議の議事は、出席した委員の過半数をもって決し、可否同数のときは、議長の決するところによる。

(事務)

第7条 子ども・子育て会議の事務は、こども未来課において処理する。

(報酬及び費用弁償)

第8条 町は、委員に対し、多可町特別職に属する非常勤の職員の報酬及び費用弁償に関する条例(平成17年多可町条例第42号)の定めるところにより、報酬を支給し、及び職務を行うための費用を弁償する。

(委任)

第9条 前各条に定めるもののほか、子ども・子育て会議の運営その他必要な事項は、子ども・子育て会議が町長及び教育委員会の同意を得て定める。

附 則

(施行期日)

- 1 この条例は、平成25年7月1日から施行する。

(召集の特例)

- 2 最初に召集される会議は、第6条の規定にかかわらず、町長が召集する。

附 則(令和5年3月27日条例第6号)

この条例は、令和5年4月1日から施行する。

【様式 2 - 1】令和 6 年度の計画及び実績について（就学前の教育・保育の量の見込みと提供体制の確保方策）

市町名 多 可 町

(単位：人)

区 分				計 画 (A)				実 績 (B) 【確保方策 = 利用定員ベース】				実 績 (C) 【確保方策 = 実員ベース】				差 引 (B-A)				差 引 (C-A)				差 引 (B-C)				
				1号	2号 学校教育の 利用希望	その他	3号	1号	2号 学校教育の 利用希望	その他	3号	1号	2号 学校教育の 利用希望	その他	3号	1号	2号 学校教育の 利用希望	その他	3号	1号	2号 学校教育の 利用希望	その他	3号	1号	2号 学校教育の 利用希望	その他	3号	
量の見込み	自市町の子ども (①)			54	0	195	117	72	0	222	108	72	0	222	108	18	0	27	△ 9	18	0	27	△ 9	0	0	0	0	
	(他市町の子ども) (②)							(7)	(0)	(19)	(27)	(7)	(0)	(19)	(27)	(7)	(0)	(19)	(27)	(7)	(0)	(19)	(27)	(0)	(0)	(0)	(0)	
確 保 方 策	特定教育・保 育施設	自市町 の子 ども	認定こども園	95	0	275	157	75	0	227	148	72	0	222	105	△ 20	0	△ 48	△ 9	△ 23	0	△ 53	△ 52	△ 4	0	△ 14	23	
			保育所		0	0	0		0	0	0		0	0	0	0	0	0	0	0	0	0	0	0	0	0		
			幼稚園	0	0			0	0			0	0			0	0	0	0	0	0	0	0	0	0	0	0	
			小 計	95	0	275	157	75	0	227	148	72	0	222	105	△ 20	0	△ 48	△ 9	△ 23	0	△ 53	△ 52	△ 4	0	△ 14	23	
		(他市 町の子 ども)	認定こども園	(0)	(0)	(0)	(0)					(7)	(0)	(19)	(20)					(7)	(0)	(19)	(20)					
			保育所		(0)	(0)	(0)					(0)	(0)	(0)	(0)					(0)	(0)	(0)	(0)					
			幼稚園	(0)	(0)							(0)	(0)							(0)	(0)	(0)	(0)					
			小 計	(0)	(0)	(0)	(0)					(7)	(0)	(19)	(20)					(7)	(0)	(19)	(20)					
	特定地域保 育事業	自市町 の子 ども	小規模保育		0	0	0		0	0	9		0	0	3	0	0	0	9	0	0	0	3	0	0	0	△ 1	
			家庭的保育		0	0	0		0	0	0		0	0	0	0	0	0	0	0	0	0	0	0	0	0		
			居宅訪問型保育		0	0	0		0	0	0		0	0	0	0	0	0	0	0	0	0	0	0	0	0		
			事業所内保育		0	0	0		0	0	0		0	0	0	0	0	0	0	0	0	0	0	0	0	0		
			小 計	0	0	0	0	0	0	0	9	0	0	0	3	0	0	0	9	0	0	0	3	0	0	0	△ 1	
		(他市 町の子 ども)	小規模保育		(0)	(0)	(0)						(0)	(0)	(7)					(0)	(0)	(0)	(7)					
			家庭的保育		(0)	(0)	(0)						(0)	(0)	(0)					(0)	(0)	(0)	(0)					
			居宅訪問型保育		(0)	(0)	(0)						(0)	(0)	(0)					(0)	(0)	(0)	(0)					
			事業所内保育		(0)	(0)	(0)						(0)	(0)	(0)					(0)	(0)	(0)	(0)					
	小 計	(0)	(0)	(0)	(0)					(0)	(0)	(0)	(7)					(0)	(0)	(0)	(7)							
	その他	自市町 の子 ども	新制度に移行しない幼稚園	0	0			0	0							0	0	0	0	0	0	0	0	0	0	0	0	
			幼稚園及び預かり保育	0	0	8	0	0	0	0	0					0	0	△ 8	0	0	0	△ 8	0	0	0	0	0	
			企業主導型保育事業	0	0	0	0	0	0	0	0					0	0	0	0	0	0	0	0	0	0	0	0	
			認可外保育施設	0	0	0	0	0	0	0	0					0	0	0	0	0	0	0	0	0	0	0	0	
			小 計	0	0	8	0	0	0	0	0	0	0	0	0	0	0	△ 8	0	0	0	△ 8	0	0	0	0	0	
		(他市 町の子 ども)	新制度に移行しない幼稚園	(0)	(0)																(0)	(0)	(0)	(0)				
			幼稚園及び預かり保育	0	0	0	0														(0)	(0)	(0)	(0)				
			企業主導型保育事業	0	0	0	0														(0)	(0)	(0)	(0)				
			認可外保育施設	(0)	(0)	(0)	(0)														(0)	(0)	(0)	(0)				
小 計			(0)	(0)	(0)	(0)					(0)	(0)	(0)	(0)					(0)	(0)	(0)	(0)						
差引	自市町の子ども計 (③)			95	0	283	157	75	0	227	157	72	0	222	108	△ 20	0	△ 56	0	△ 23	0	△ 61	△ 49	△ 4	0	△ 14	22	
	(他市町の子ども計) (④)			(0)	(0)	(0)	(0)					(7)	(0)	(19)	(27)					(7)	(0)	(19)	(27)					
差引	自市町の子ども (③-①)			41	0	88	40	3	0	5	49	0	0	0	0	△ 38	0	△ 83	9	△ 41	0	△ 88	△ 40	3	0	5	49	
	(他市町の子ども) (④-②)			(0)	(0)	(0)	(0)					(0)	(0)	(0)	(0)					(0)	(0)	(0)	(0)					

【様式 3 - 1】令和 6 年度の計画及び実績について

(地域子ども・子育て支援事業の量の見込みと提供体制の確保方策)

31

市町名	多	可	町
-----	---	---	---

区 分			計画（Ａ）		実績（Ｂ）		差引（Ｂ－Ａ）			
(1)	地域子育て支援拠点事業	量 の 見 込 み		11,838	人日					
		確 保 方 策		1	か所	1	か所	0	か所	
(2)	利用者支援事業	量 の 見 込 み		2	か所	2	か所	0	か所	
		確 保 方 策		2	か所	2	か所	0	か所	
(3-1)	一時預かり事業 (幼稚園型)	量の 見込み	1号認定による利用（①）		2,567	人日	11,523	人日	8,956	人日
			2号認定による利用（②）		0	人日	0	人日	0	人日
			計（③＝①＋②）		2,567	人日	11,523	人日	8,956	人日
		確保 方策	確 保 量（④）		2,567	人日	16,935	人日	14,368	人日
			実 施 園 数		5	園	5	園	0	園
			内訳	公立	0	園	0	園	0	園
				私立	5	園	5	園	0	園
		差 引（④－③）			0	人日	5,412	人日	5,412	人日
		(3-2)	一時預かり事業 (幼稚園型を除く)	量の見込み（①）		289	人日	573	人日	284
確 保 方 策（②）				289	人日	2,992	人日	2,703	人日	
箇所数	一 般 型			保 育 所	0	か所	0	か所	0	か所
				認定こども園	5	か所	3	か所	△ 2	か所
				地域子育て支援拠点	0	か所	0	か所	0	か所
				そ の 他	1	か所	0	か所	△ 1	か所
	訪 問 型			0	か所	0	か所	0	か所	
子育て援助活動支援事業（③） （病児・緊急対応強化事業を除く）				0	人日	0	人日	0	人日	
子育て短期支援事業（④） （トワイライトステイ）				34	人日	0	人日	△ 34	人日	
確保量（⑤＝②＋③＋④）				323	人日	2,992	人日	2,669	人日	
差 引（⑤－①）				34	人日	2,419	人日	2,385	人日	
(4)	病児保育事業			量の見込み（①）		58	人日	136	人日	78
		確 保 方 策（②）		58	人日	570	人日	512	人日	
		内訳	病 児 対 応 型	1	か所	1	か所	0	か所	
				2	総定員	2	総定員	0	総定員	
			病後児対応型	0	か所	0	か所	0	か所	
				0	総定員	0	総定員	0	総定員	
			体調不良児対応型	0	か所	0	か所	0	か所	
				0	総定員	0	総定員	0	総定員	
			訪 問 型	0	か所	0	か所	0	か所	
				0	総定員	0	総定員	0	総定員	
		子育て援助活動支援事業（③） （病児・緊急対応強化事業）			0	人日	0	人日	0	人日
		確保量（④＝②＋③）			58	人日	570	人日	512	人日
差 引（④－①）			0	人日	434	人日	434	人日		
(5)	子育て援助活動支援事業 (就学児)	量 の 見 込 み		200	人日	30	人日	△ 170	人日	
		確 保 方 策		200	人日	51	人日	△ 149	人日	
(6)	放課後児童健全育成事業	量の見込み（①）		216	人	188	人	△ 28	人	
		確 保 方 策（②）		260	人	260	人	0	人	
		差 引（②－①）		44	人	72	人	28	人	

区 分		計画 (A)		実績 (B)		差引 (B - A)	
(7)	妊婦健康診査	量の見込み	人数	74 人	81 人	7 人	
			検診回数	793 回	728 回	△ 65 回	
		確保方策	実施場所	各医療機関	各医療機関		
			実施体制	2	2		
			検査項目	6項目	6項目		
			実施時期	随時	随時		
(8)	乳児家庭全戸訪問事業	量の見込み		107 人	51 人	△ 56 人	
		確保方策	実施体制	3 人	3 人	0 人	
			実施機関	多可町	多可町		
			委託団体等				
(9)	養育支援訪問事業	量の見込み		33 人	18 人	△ 15 人	
		確保方策	実施体制	2 人	2 人	0 人	
			実施機関	多可町	多可町		
			委託団体等	社会福祉協議会	社会福祉協議会		

R7.4.1各園児童数

資料 2

保育所（園）名	区分	年 齢						小計	保幼	合計
		0	1	2	3	4	5			
みどりこども園 定員 保65 幼15	保町内	0	7	8	12	16	14	57	63	368
	保受託	0	2	1	2	1	0	6		
	幼			0	2	2	2	6	6	
	幼受託			0	0	0	0	0		
小 計		0	9	9	16	19	16	69	69	
あさかこども園 定員 保90 幼15	保町内	3	8	14	19	14	12	70	83	
	保受託	1	1	3	1	2	5	13		
	幼			0	2	3	2	7	9	
	幼受託			0	1	0	1	2		
小 計		4	9	17	23	19	20	92	92	
四恩こども園 定員 保50 幼15	保町内	0	1	10	9	5	8	33	36	
	保受託	1	1	1	0	0	0	3		
	幼			0	3	0	4	7	9	
	幼受託			0	0	2	0	2		
小 計		1	2	11	12	7	12	45	45	
キッズランドかみ 定員 保90 幼15	保町内	3	6	15	18	19	24	85	88	
	保受託	1	0	0	1	1	0	3		
	幼			0	5	1	4	10	11	
	幼受託			0	1	0	0	1		
小 計		4	6	15	25	21	28	99	99	
キッズランドやち よ 定員 保 70 幼 15	保町内	2	3	8	11	12	18	54	60	
	保受託	0	1	2	1	2	0	6		
	幼			0	0	2	1	3	3	
	幼受託			0	0	0	0	0		
小 計		2	4	10	12	16	19	63	63	
ちひっこランド らくえん 定員 保9	保町内	0	1	0	0	0	0	1	5	
	保受託	0	1	3	0	0	0	4		
小 計		0	2	3	0	0	0	5	5	
町内施設計		11	32	65	88	82	95	373	373	373
かすがこども園	委託	0	0	0	0	0	1	1	1	6
金華こども園	委託	0	0	1	0	1	0	2	2	
とうばんの森こども園	委託	0	0	1	0	0	0	1	1	
西脇こども園	委託	0	0	0	1	0	0	1	1	
日野こども園	委託	0	0	0	0	1	0	1	1	
町外施設計		0	0	2	1	2	1	6	6	6
合 計		11	32	67	89	84	96	379	379	379

町内受託児童数	3	6	10	7	8	6	40	40	40
町内就園児童数	8	26	57	82	76	90	339	339	339
町内在宅児童数	45	18	9	7	2	2	83	83	83
R7.4.1人口統計	53	44	66	89	78	92	422	422	422

R8.3.1各園児童予定数

R7.9.1時点

保育所（園）名	区分	年 齢						小計	保幼	合計
		0	1	2	3	4	5			
みどりこども園 定員 保65 幼15	保町内	5	8	7	14	16	14	64	68	394
	保受託	1	1	1	1	0	0	4		
	幼			2	2	3	1	8	8	
	幼受託			0	0	0	0	0		
小 計		6	9	10	17	19	15	76	76	
あさかこども園 定員 保90 幼15	保町内	7	9	8	22	13	14	73	84	
	保受託	1	1	2	1	2	4	11		
	幼			6	0	2	2	10	11	
	幼受託			1	0	0	0	1		
小 計		8	10	17	23	17	20	95	95	
四恩こども園 定員 保50 幼15	保町内	4	1	8	8	5	8	34	38	
	保受託	1	1	2	0	0	0	4		
	幼			2	4	0	4	10	12	
	幼受託			0	0	2	0	2		
小 計		5	2	12	12	7	12	50	50	
キッズランドかみ 定員 保90 幼15	保町内	9	8	14	16	19	24	90	93	
	保受託	1	0	0	1	1	0	3		
	幼			2	6	1	4	13	14	
	幼受託			0	1	0	0	1		
小 計		10	8	16	24	21	28	107	107	
キッズランドやち よ 定員 保70 幼15	保町内	5	4	5	11	13	17	55	59	
	保受託	0	1	2	1	0	0	4		
	幼			5	0	1	1	7	7	
	幼受託			0	0	0	0	0		
小 計		5	5	12	12	14	18	66	66	
ちひさこランド らくえん 定員 保9	保町内	0	1	0				1	5	5
	保受託	0	1	3				4		
小 計		0	2	3	0	0	0	5	5	
町内施設計		34	36	70	88	78	93	399	399	399
かすがこども園	委託						1	1	1	4
金華こども園	委託							0	0	
とうばんの森こども園	委託			1				1	1	
西脇こども園	委託				1			1	1	
日野こども園	委託					1		1	1	
町外施設計		0	0	1	1	1	1	4	4	4
合 計		34	36	71	89	79	94	403	403	403

町内受託児童数	4	5	11	5	5	4	34	34	34
町内就園児童数	30	31	60	84	74	90	369	369	369
町内在宅児童数	23	13	6	5	4	2	53	53	53
R7.4.1人口統計	53	44	66	89	78	92	422	422	422

令和7年度学童保育入所申込み

R7.8.1時点

クラブ名	入所申込み			入所決定			承諾(累計)		
	通年	長期	総数	承諾	不承諾	待機	通年	長期	計
中南にこにこクラブ	39	12	51人	51	0	0	39	12	51人
中北にこにこクラブ	39	10	49人	49	0	0	39	10	49人
松井っ子クラブ	27	5	32人	32	0	0	27	5	32人
杉っ子クラブ	17	12	29人	29	0	0	17	12	29人
八千代わんぱくクラブ	38	24	62人	62	0	0	38	24	62人
学童保育計	160	63	223人	223	0	0	申込合計人数(人)		223人

中南にこにこクラブ 60人

	通年	長期	備考
1年	20人	2人	新規23 (障3)
2年	13人	2人	(障1)
3年	6人	5人	
4年	0人	2人	
5年	0人	1人	(障1)
6年	0人	0人	
合計	39人	12人	51人 (障6)

中北にこにこクラブ 60人

	通年	長期	備考
1年	11人	2人	新規13 (障2)
2年	11人	0人	(障2)
3年	16人	4人	(障2)
4年	1人	3人	
5年	0人	1人	(障1)
6年	0人	0人	
合計	39人	10人	49人 (障5)

八千代わんぱくクラブ 60人

	通年	長期	備考
1年	13人	2人	新規15 (障2)
2年	6人	6人	(障1)
3年	5人	9人	新規1 (障1)
4年	8人	1人	(障2)
5年	4人	5人	
6年	2人	1人	
合計	38人	24人	62人 (障6)

松井っ子クラブ 50人

	通年	長期	備考
1年	9人	0人	新規9 (障1)
2年	9人	1人	
3年	9人	0人	(障1)
4年	0人	3人	(障1)
5年	0人	0人	
6年	0人	1人	(障1)
合計	27人	5人	32人 (障3)

杉っ子クラブ 35人

	通年	長期	備考
1年	0人	5人	新規5 (障4)
2年	6人	2人	
3年	4人	2人	
4年	7人	3人	(障4)
5年	0人	0人	
6年	0人	0人	
合計	17人	12人	29人 (障4)

※(障)・・・障がい児 24人

診断有、サポートファイル有、特別支援学級在席

通年 160人
長期 63人
合計 223人

多可町で
はじめての!

児童発達支援 ホーリン

こんなお悩みはありませんか・・・?

- 家庭や個別では上手にできるのに
集団の場では力を発揮できない。
- 同年代の子より幼い気がする・・・。
- 手先が不器用。
- 気持ちのコントロールが苦手。
- じっとしていることが苦手。
- 特定のものにこだわりがある。

ひとりひとりのお子様に寄り添いながら、
集団生活での過ごし方が身につくように
支援していきます。 (定員 10名)

児童発達支援

平日 (月～金)
9:30～15:00

※12:00～13:00は除く

内容

- ☆体幹トレーニング
(サーキット遊び・体操など)
- ☆微細遊び (知育玩具)
- ☆ビジョントレーニング
- ☆ソーシャルスキルトレーニング
- ☆運筆練習

放課後等 デイサービス

平日 (月～金)
13:00～17:00

※学校休業日は
9:30～17:00

休日

土曜日、日曜日、祝日、
夏季休暇 (8/13～8/15)
年末年始 (12/29～1/3)

保育所等 訪問支援

平日 (月～金)

送迎あり

園への送迎
学校へのお迎え
ご自宅への送迎など

社会福祉法人 鳳凰福祉会

キッズランドかみ 内

☎0795-20-0063

☎0795-20-0064



／メールでのお問い合わせは
こちらから
＼

随時、見学 & 体験受付中♪



こども誰でも通園制度

多可町における 乳児等通園支援事業（こども誰でも通園制度）実施（案）

1. 制度の概要

制度の名称	多可町乳児等通園支援事業（こども誰でも通園制度）
制度の目的	こどもが誰でも通園できる環境を整えることで、子育て支援の充実や保育の多様化を目指す。
対象乳幼児	多可町内に住民票がある保育所、幼稚園、認定こども園、地域型保育事業所、企業主導型保育施設に通っていない（利用日時時点で）0 歳 8 か月～満 3 歳未満のこども

2. 制度の具体的な内容

事業開始日	令和 8 年 4 月 1 日（水）										
利用方法	<p>○こども 1 人あたり月 10 時間を上限として、時間単位で実施。</p> <p>○定期利用もしくは自由利用又は定期利用と自由利用の組み合わせなど、利用方法を選択も可能。</p> <p>○月 10 時間を超える利用意向がある場合には、一時預かり保育事業の利用を案内する。</p>										
施設の種類	認定こども園、地域型保育事業所、地域子育て支援拠点など										
利用料	<p>○こども一人 1 時間あたり 300 円</p> <p>実施施設が利用者（保護者）から直接徴収</p> <p>給食及び間食に係る費用やその他実費徴収を要する費用は、実施施設においてあらかじめ定めた金額を徴収</p> <p>（保育教材等にかかる上乗せ費用なし）</p> <p>○低所得者については、利用後、保護者が 1 か月ごとにまとめて役場にて減免手続きが可能</p> <p>○利用のキャンセルについて</p> <table border="1"> <tr> <td></td><td>前日〇時まで にキャンセル</td><td>前日〇時以降にキャンセル （当日のキャンセルを含む）（※）</td></tr> <tr> <td>利用料の支払</td><td>支払いなし</td><td>利用申込時間分を支払う</td></tr> <tr> <td>利用時間枠</td><td>利用時間枠は 減らない</td><td>利用時間枠は減る （利用があったものとみなします）</td></tr> </table> <p>（※）利用しないことがわかった時点で必ず施設へ連絡</p>			前日〇時まで にキャンセル	前日〇時以降にキャンセル （当日のキャンセルを含む）（※）	利用料の支払	支払いなし	利用申込時間分を支払う	利用時間枠	利用時間枠は 減らない	利用時間枠は減る （利用があったものとみなします）
	前日〇時まで にキャンセル	前日〇時以降にキャンセル （当日のキャンセルを含む）（※）									
利用料の支払	支払いなし	利用申込時間分を支払う									
利用時間枠	利用時間枠は 減らない	利用時間枠は減る （利用があったものとみなします）									

3. 制度の効果・期待されるメリット

こども・保護者にとってのメリット	こども ○未就園でも同年齢の集団経験が得られ、遊び・生活リズム・言語刺激が増える ○発達の気づきが早まり、必要に応じて発達支援や保健につながりやすい 保護者 ○就労要件に関係なく預けられる ○育児不安の軽減、相談先などの情報が得られる
こども・保護者にとってのデメリット	○期待と実態のギャップ ○発熱等で直前予定変更による金銭的負担 ○きょうだい同時利用の難しさ
保育現場への影響	○育児不安や発達課題の早期把握行政との連携ができる ○園の生活に慣れ、入園適応が良くなる ○職員負担の増加・シフト複雑化 受け入れ準備・引渡し確認・健康観察、保育記録など職員の事務負担増 在園児への影響 感染症・安全管理のリスク増 予約・キャンセル対応の事務 アレルギー対応の個別配慮による職員の負担増 財政・収支の不確実性

4. 今後のスケジュール

年月日	内容
令和8年1月上旬	実施事業所募集開始
令和8年2月下旬	事業実施事業所認可決定
令和8年3月上旬～	保護者への利用登録受付開始
令和8年3月中旬～	初回利用者の受付開始
令和8年4月～	事業開始

5. 参考資料

- (1) こども誰でも通園制度利用者向けリーフレット
- (2) こども誰でも通園制度の本格実施を見据えた試行的事業 事例集
こども誰でも通園制度の本格実施に向けた検討会（第1回）：参考資料5
- (3) 構成員提出資料（一部抜粋）
こども誰でも通園制度の本格実施に向けた検討会（第1回）：参考資料7

こども誰でも通園制度の 本格実施に向けた検討会（第1回）	参考資料 7
令和7年7月18日(金)	

構成員提出資料

目次

○ 赤坂 緑	構成員提出資料	・ ・ ・ P. 1
○ 内野 光裕	構成員提出資料	・ ・ ・ P. 16
○ 中田 貴士	構成員代理提出資料	・ ・ ・ P. 38
○ 小野 敏伸	構成員提出資料	・ ・ ・ P. 39
○ 倉石 哲也	構成員提出資料	・ ・ ・ P. 45

政令市大会第1分科会

こども誰でも通園制度の未来 ～こどもの育ちのための制度を目指して～



学校法人宝田学園
英明幼稚園

自己紹介

■学校法人宝田学園（2園運営）



学校法人宝田学園

英明幼稚園



学校法人宝田学園 幼保連携型

認定こども園 明成幼稚園

■副理事長 恵良 智之（えら ともゆき）

■大学卒業後

東証1部（プライム）上場企業 機械メーカー勤務

神奈川県公立小学校教諭を経て現在に至る

■3児の父

本日お伝えしたいこと

①幼稚園ならではの教育資源の活用

- ・従来から行っている園の取り組みにこの制度が活用できる可能性があること
- ・プレ保育や子育て支援活動等との親和性があること

②子どもの育ちとはどういうことか考える機会

- ・親子分離することの良さ。親子一緒に体験を共有することの良さ。
- ・初めて預けた保護者の心の動きについて

①園概要

英明幼稚園について①



横浜市人口 3,752,131人
 0～5歳人口 144,055人
 ※R7年3月末現在 横浜市HPより



横浜市泉区人口 150,916人
 0～5歳人口 6,684人
 ※R7年3月末現在 横浜市HPより

①園概要

英明幼稚園について②

横浜市幼稚園協会加盟園 泉区内 12園
(幼稚園4園 認定こども園8園)

横浜市中心部より車・電車で約30分の距離

英明幼稚園 最寄り駅

相鉄線いずみ野線 いずみ中央駅 徒歩10分

市営地下鉄ブルーライン 立場駅 徒歩10分



①園概要

英明幼稚園について③



神奈川県横浜市泉区和泉中央南3-2-56

園児数228名（2025.5.1）

教職員数53名

プレ保育・満3歳児クラス実施

横浜市型預かり保育
横浜市2歳児受け入れ推進事業

こども誰でも通園制度（R6年9月～）

②英明幼稚園の誰でも通園制度について

こども誰でも通園制度の実施内容



R6年度 試行的事業

一般型（在園児合同）

定員 2名

時間 10：30～12：30
（2時間）

週1日（火のみ）

食事の提供なし

R7年度 乳児等通園支援事業

一般型（在園児合同）

定員 20名

時間 10：40～12：10
（1.5時間）

週2日（月木or火金）

食事の提供なし

②英明幼稚園の誰でも通園制度について

多様な生活スタイルの2歳・3歳の子どもたち

■主に家庭で過ごす子ども

→誰でも通園制度

■保育の必要性有の子ども

→2歳児受け入れ推進事業

■3歳で入園の子ども

→満3歳児クラス



制度は違えども
入り混じって遊ぶ様子

②英明幼稚園の誰でも通園制度について

活動イメージ図

- 誰でも通園制度
プレ保育と合同
- 活動内容によって
他クラスと混ざる
 - ・ 満3歳児クラス
 - ・ 2歳児クラス
(2歳児受け入れ事業)

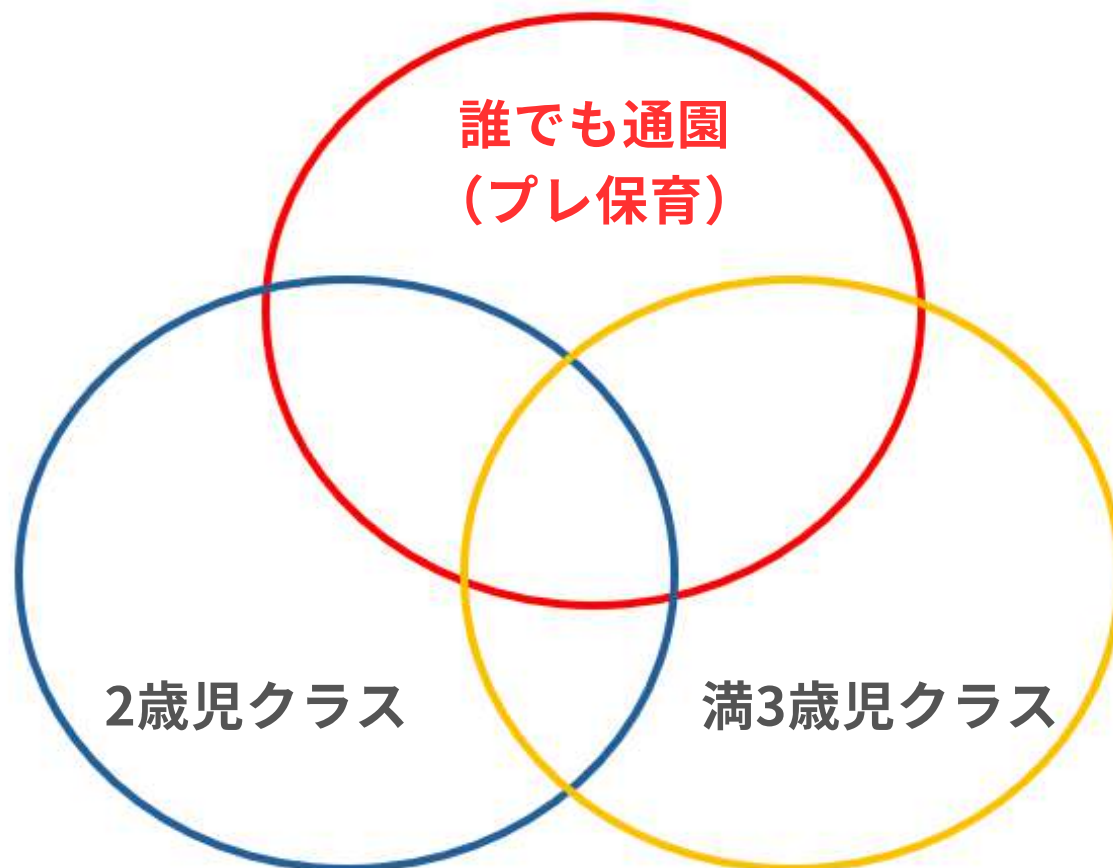

③保育の様子 ～環境～



畳でのびのびと遊べる空間



テラス



乳児用トイレ

③保育の様子 ～ねらい～

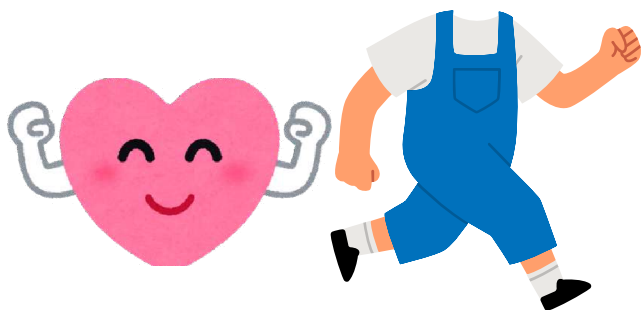

心と身体をたっぷりと動かす



人って信頼していいんだ

③保育の様子 ～ねらい～



心と身体をたっぷりと動かす



季節の外遊び



感触遊び



自分だけでできる製作



排泄に親しむ

③保育の様子 ～ねらい～



人って信頼していいんだ



思いを受け止めてもらう経験



みんなと一緒に何かをする経験



気持ちが通じ合う経験

④ 誰でも通園制度の実施前と実施後

園として実施前のイメージ

- 慣れていない子どもが園に来て大丈夫？
- どれくらいの時間保育すれば？
- 食事提供するとアレルギー対応が心配…
- 保育者の配置はどうすれば…



園の実態に合った受け入れをしてみよう



園として実施後の成果

- 従来行っていた「プレ保育」と「誰でも通園制度」を混ぜていくこと

誰通とプレ保育の親和性高い

- 短時間保育、食事提供なしでいいの？
→ ねらいを明確にした保育内容

心と身体をたっぷりと動かす

入って信頼していいんだ

- 専任の保育者＋従来のプレ保育の保育者
＋2歳児受入れ保育者＋満3補助職員

チーム保育

短時間なら保育者確保は容易

④誰でも通園制度の実施前と実施後



実施後の**保育者**の声

園としての価値

- ・ただ泣いている子を預かって終わりかもしれないと思ったが、**園としてのねらい**を明確にしたことで、それに沿った保育をすることができている。

保育者としての価値

- ・**初めて子どもと離れる保護者**に対して、遊びや排泄、様々な成長の様子を保護者に伝えていくうちに、感謝の言葉をもらって**やりがい**を感じる。わが子のことを知っている存在の一つとして何気ない**相談もしてくれる**。

制度としての価値

- ・子どもを預かるという意味が、保護者のリフレッシュ・育児負担の軽減に繋がると多く言われているが、**誰でも通園の趣旨が保育者としても実感**できている。

④誰でも通園制度の実施前と実施後

実施後の保護者の声



相 談

- ・いつもありがとうございます。通い始めて数回ですが、毎回楽しそうに行って帰ってくるので、通わせて良かった！と思っています😊園で飲み物をわざとこぼしてしまう件ですが…以前義実家やお友達のお家でも、わざとコップを逆さにして飲み物をこぼすということがありました😞注目をされたいのか、興味本位なのか分からないのですが…
どのように対策？したらいいのでしょうか😞

相 談

- ・最近〇〇は幼稚園ではどうでしょうか。おともだちと遊んでいますか？喧嘩はしていないでしょうか？なにをして過ごしていますか？

感 謝

- ・少し心配でしたが安心しました。娘を送るとき、先にいる子がニコニコしながら手を振ってくれるのにほっこりしています。初日から全く泣きもせず、ルンルンで先生に促してもらわないとこちらを見ない娘に、娘…ってなります。笑

④誰でも通園制度の実施前と実施後

今後の課題①

～こども誰でも通園制度の可能性～

- ・一時預かりとのちがい…

こども誰でも通園制度は、**保護者のために「預かる」ものではなく、家庭にいただけでは得られない様々な経験を通じて、こどもが成長していくように、こどもの育ちを応援することが主な目的です。**

※こども家庭庁利用者向けリーフレットより

- ・（４）事業内容　－　オ　親子通園

慣れるまで時間のかかるこどもに対する対応として、**利用の初期に親子通園を取り入れることを可能とする。ただし、こどもの育ちの観点から、親子通園が長期間続く状態や利用の条件になることがないよう留意すること。**

※こ成保第257号　令和7年3月31日　「乳児等通園支援事業（こども誰でも通園制度）の実施について」より

④誰でも通園制度の実施前と実施後

今後の課題①

～こども誰でも通園制度の可能性～

・一時預かりとのちがい…

こども誰でも通園制度は、**保護者のために「預かる」ものではなく、家庭にいただけでは得られない様々な経験を通じて、こどもが成長していくように、こどもの育ちを応援することが主な目的です。**

※こども家庭庁利用者向けリーフレットより

親子一緒に体験を共有する良さが触れられていない！

・（４）事業内容　－　オ　親子通園

慣れるまで時間のかかるこどもに対する対応として、**利用の初期に親子通園を取り入れることを可能とする。ただし、こどもの育ちの観点から、親子通園が長期間続く状態や利用の条件になることがないよう留意すること。**

※こ成保第257号　令和7年3月31日　「乳児等通園支援事業（こども誰でも通園制度）の実施について」より

④誰でも通園制度の実施前と実施後

今後の課題①

～こども誰でも通園制度の可能性～

- ・ 幼稚園として、0歳6か月～満3歳未満の子どもを受け入れる環境の整備
- ・ 当園は畳の部屋、乳児用便器など乳児でも過ごしやすい環境が整っているが、0歳児を受け入れるのは心配…
↓
- ・ 0歳6か月の子どもでも、親子通園ならば親子一緒だからこそ、家庭にいただけでは得られない様々な経験ができると考えられる。
→幼稚園ってこんな所なんだ！



園独自の0歳児クラスの様子
親子で味噌汁を飲む会

④誰でも通園制度の実施前と実施後

今後の課題②

～幼稚園から発信できることって？～

自治体に対して

- △子育てしやすいまち (大人が主役)
- ◎子どもが育ちやすいまち (子どもが主役)
- ◎大人も子どもも育ち合うまち (みんなが主役)



保護者に対して

- △子育ての負担軽減
- ◎子どもの育ちを共に楽しむ



⑤ まとめ

こども誰でも通園制度をやってみて…

- ・ただ預かるのではなく **ねらい**を明確にし、**園に合った保育内容**を考えることができた

心と身体をたっぷりと動かす

人って信頼していいんだ

プレ保育との親和性

- ・ **保育者の制度に対する気づき**、初めて子どもを託すことへの **保護者の心の動き**があった
- ・ 親子通園を前提とすれば、幼稚園でも0歳6か月～の受け入れられる可能性
→ 家庭にいるだけでは得られない様々な経験は **親子一緒だからこその良さもある**
- ・ **「子どもの育ち」とはどういうことか**。まち、大人、子どもみんなを巻き込んで考える機会

ご清聴ありがとうございました



こども^{☆☆}誰^{☆☆}でも 通園制度

こども誰でも通園制度とは？

全てのこどもの育ちを応援し、こどもの良質な成育環境を整備するとともに、
全ての子育て家庭に対して、保護者の多様な働き方やライフスタイルにかかわらず
形での支援を強化するため創設された新たな通園制度です。

対象者

- ・ 保育所等に通っていない

0歳6ヶ月～満3歳未満が対象

利用方法

- ・ 月10時間の枠内で

時間単位で柔軟に利用可能



※利用時間は、市町村により異なる場合があります。詳細についてはお住まいの市区町村にお問い合わせください。

こども誰でも通園制度を利用すると……

こどもにとって

- ・**家庭とは異なる経験**や、地域に初めて出て行って**家族以外の人と関わる機会**が得られます
- ・こどもに対する関わりや遊びなどについて専門的な理解を持つ人がいる場での経験を通じて、**ものや人への興味や関心が広がり、成長していく**ことができます
- ・**年齢の近いこどもとの関わり**により、社会情緒的な発達を支えるなど**成長発達に資する豊かな経験**をもたらします

保護者にとって

- ・**地域の様々な社会的資源（子育て支援等）につながる契機**となり、これにより様々な情報や人とのつながりが広がり、**保護者が子育てにおいてこうした社会的資源を活用しやすくなります**
- ・専門的な知識や技術を持つ人と関わることにより、ほっとできたり、**孤立感、不安感等の解消**につながったりするとともに、月に一定時間でも、こどもと離れ時間を過ごすことで、**育児に関する負担感の軽減**につながります

一時預かりとの違い

一時預かり事業が、「保護者の立場からの必要性」に対応するものであるのに対して、こども誰でも通園制度は、保護者のために「預かる」ものではなく、家庭にいただけでは得られない様々な経験を通じて、こどもが成長していくように、こどもの育ちを応援することが主な目的です。

制度の詳細については、「こども誰でも通園制度の実施に関する手引」をご確認ください。

→ [こども誰でも通園制度について](#) | [こども家庭庁](#)

利用の方法について

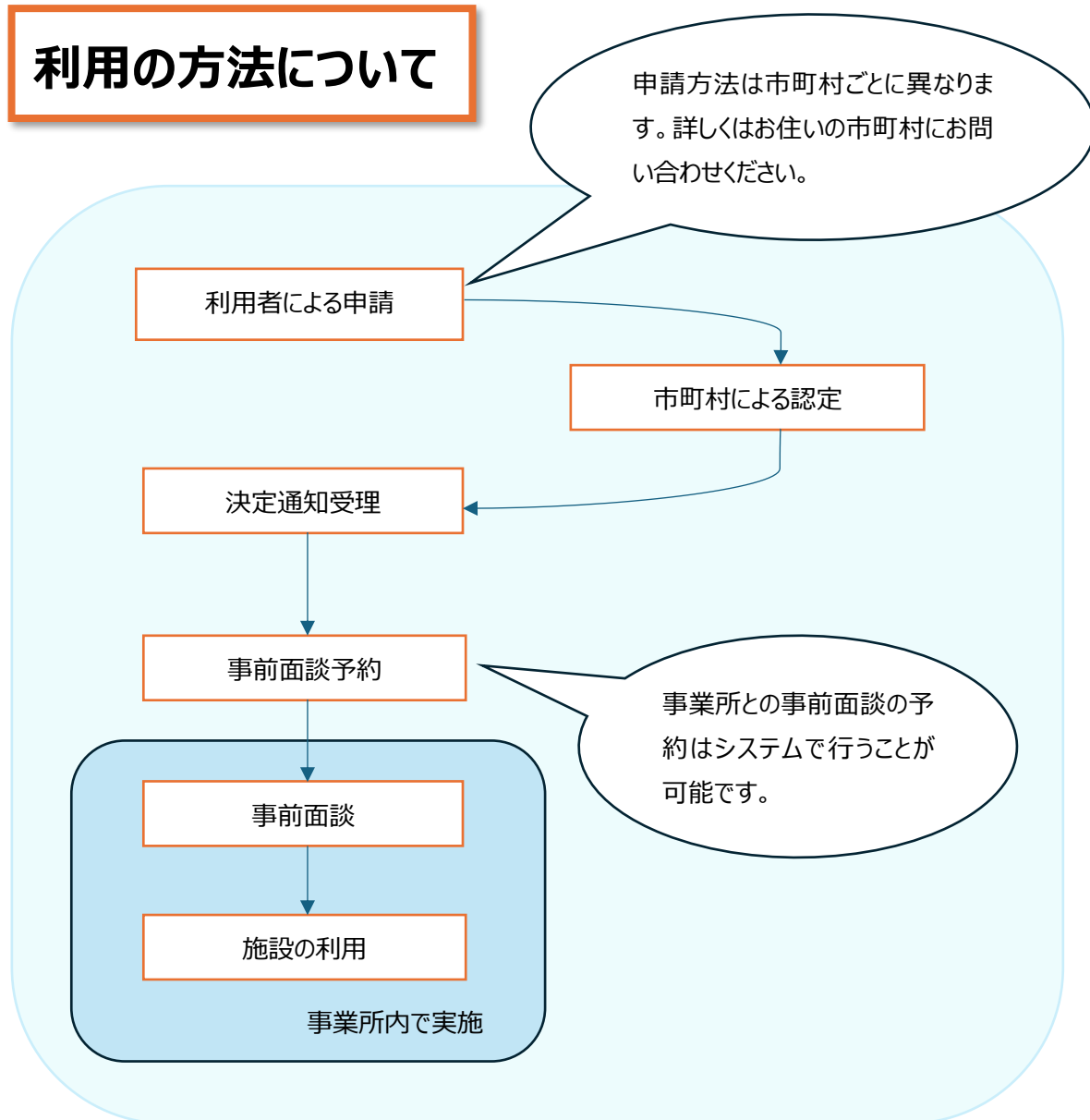

調査名 [【多可町】 こども (小5)]

(2) 問 1 あなたのせいべつを教えてください。... (S A)

No.	カテゴリー名	n	%
1	男	20	43.5
2	女	23	50.0
3	答えたくない	3	6.5
	無回答	0	0.0
	全体	46	100.0

(3) 問 2 a あなたは学校を欠席することがありますか。(病気の場合をのぞく) ... (S A)

No.	カテゴリー名	n	%
1	ほとんどしない	43	93.5
2	月に1～2日くらいする	3	6.5
3	週1日以上する	0	0.0
4	わからない・答えたくない	0	0.0
	無回答	0	0.0
	全体	46	100.0

(4) 問 2-1a 欠席の理由はどんなことですか。【1つだけ】... (S A)

No.	カテゴリー名	n	%
1	学校の授業がわからないから	0	0.0
2	友だちとの関係がうまくいっていないから	0	0.0
3	心や体の調子が悪いから	0	0.0
4	朝、起きられないから	0	0.0
5	家の用事や家族の手伝いがあるから	0	0.0
6	とくに理由はない	0	0.0
7	わからない・答えたくない	0	0.0
	無回答	0	0.0
	非該当	46	
	全体	0	0.0

(5) 問 2 b あなたは学校をちこくやそうたいすることがありますか。(病気の場合をのぞく) 【1つだけ】... (S A)

No.	カテゴリー名	n	%
1	ほとんどしない	44	95.6
2	月に1～2日くらいする	1	2.2
3	週1日以上する	0	0.0
4	わからない・答えたくない	0	0.0
	無回答	1	2.2
	全体	46	100.0

調査名【【多可町】こども（小5）】

(6) 問2-1b ちこくやそうたいの理由はどんなことですか。【1つだけ】…(SA)

No.	カテゴリー名	n	%
1	学校の授業がわからないから	0	0.0
2	友だちとの関係がうまくいっていないから	0	0.0
3	心や体の調子が悪いから	0	0.0
4	朝、起きられないから	0	0.0
5	家の用事や家族の手伝いがあるから	0	0.0
6	とくに理由はない	0	0.0
7	わからない・答えたくない	0	0.0
	無回答	0	0.0
	非該当	46	
	全体	0	0.0

(7) 問3 あなたは学校のじゅぎょう以外に、学習じゅくや通信教材を利用することがありますか。（ピアノや習字、サッカーなどの習い事は含みません）【1つだけ】…(SA)

No.	カテゴリー名	n	%
1	利用している	15	32.6
2	利用していない	26	56.5
3	利用していたが、今は利用していない	5	10.9
	無回答	0	0.0
	全体	46	100.0

(8) 問3-1 利用していない理由を教えてください。【あてはまるものすべて】…(MA)

No.	カテゴリー名	n	%
1	自分で勉強できるので必要がないから	15	48.4
2	習い事をがんばっているから	9	29.0
3	家族と一緒に過ごす時間を大事にしたいから	5	16.1
4	遊ぶことや、自分の好きなことをする時間を大事にしたいから	14	45.2
5	お金がかかるから	3	9.7
6	家事や家族のお世話があるから	0	0.0
7	その他	1	3.2
8	わからない・答えたくない	3	9.7
	無回答	1	3.2
	非該当	15	
	全体	31	100.0

累計	(n)	累計	(%)
	51		164.5

調査名【【多可町】こども（小5）】

(10) 問4 あなたは、学校のじゅぎょうがわからないことがありますか。【1つだけ】。
.. (S A)

No.	カテゴリー名	n	%
1	いつもわかる	10	21.7
2	だいたいわかる	24	52.2
3	教科によってはわからないことがある	11	23.9
4	わからないことが多い	1	2.2
5	ほとんどわからない	0	0.0
	無回答	0	0.0
	全体	46	100.0

(11) 問4-1 じゅぎょうでわからないことがある時にだれかに聞いていますか。【あてはまるものすべて】... (MA)

No.	カテゴリー名	n	%
1	親や兄弟姉妹	8	66.7
2	担任の先生	6	50.0
3	担任以外の先生	1	8.3
4	学校の友だち	5	41.7
5	学校以外の友だち	0	0.0
6	学習塾の先生	1	8.3
7	だれにも聞かない	0	0.0
	無回答	0	0.0
	非該当	34	
	全体	12	100.0

累計	(n)	累計	(%)
	21		175.0

(12) 問5 あなたは、しょうらい、どの学校まで行きたいと思いますか。【1つだけ】。
.. (S A)

No.	カテゴリー名	n	%
1	中学まで	1	2.2
2	高校まで	12	26.1
3	短期大学・専門学校まで	3	6.5
4	大学・大学院まで	15	32.6
5	まだわからない	15	32.6
	無回答	0	0.0
	全体	46	100.0

(13) 問5-1 その理由を教えてください。【あてはまるものすべて】... (MA)

No.	カテゴリー名	n	%
1	希望する学校や職業があるから	12	38.7
2	自分の成績から考えて	1	3.2
3	親がそう言っているから	2	6.5
4	お金がかかると思うから	0	0.0
5	早く働く必要があるから	1	3.2
6	その他	3	9.7
7	とくに理由はない	12	38.7
	無回答	0	0.0
	非該当	15	
	全体	31	100.0

累計	(n)	累計	(%)
	31		100.0

調査名【【多可町】こども（小5）】

(15) 問6 あなたは、ちいきのスポーツクラブに参加していますか。【1つだけ】…(S A)

No.	カテゴリー名	n	%
1	参加している	28	60.9
2	参加していない	18	39.1
	無回答	0	0.0
	全体	46	100.0

(16) 問6-1 参加していない理由を教えてください。【あてはまるものすべて】…(M A)

No.	カテゴリー名	n	%
1	入りたいスポーツクラブが近くにな いから	5	27.8
2	学習塾や習い事がいそがしいから	6	33.3
3	親が参加しなくていいと言っている から	0	0.0
4	お金がかかるから	2	11.1
5	家の事情（家族の世話、家事など） があるから	3	16.7
6	一緒に入る友だちがいないから	0	0.0
7	その他	4	22.2
	無回答	0	0.0
	非該当	28	
	全体	18	100.0

累計	(n)	累計	(%)
	20		111.1

(18) 問7 あなたは、放課後の自由な時間に次のうち、どこですごすことが多いですか。【1つだけ】…(S A)

No.	カテゴリー名	n	%
1	学童保育	0	0.0
2	自分の家	42	91.3
3	友だちの家	3	6.5
4	学習塾や習い事の場所	1	2.2
5	図書館や加美・八千代プラザの図書 室や自習室	0	0.0
6	その他	0	0.0
	無回答	0	0.0
	全体	46	100.0

調査名【【多可町】こども（小5）】

(20) 問8 あなたは、次のような場所があれば、利用したいと思いますか。【あてはまるもの、3つまで】... (MA)

No.	カテゴリー名	n	%
1	学校がある日に、自分ひとりで行くことができる、好きなだけ過ごせる場所	11	23.9
2	学校がない日に、自分ひとりで行くことができる、好きなだけ過ごせる場所	9	19.6
3	友だちや親しい人と一緒にいて、安心して過ごせる場所	29	63.0
4	家以外で勉強ができる場所	4	8.7
5	自分の好きなことができる場所	21	45.7
6	色々なイベントがあり、自由に参加できる場所	11	23.9
7	家や学校以外で、進路や勉強、家族のことなどなんでも相談できる場所	1	2.2
8	その他	4	8.7
	無回答	1	2.2
	全体	46	100.0

累計	(n)	累計	(%)
	91		197.8

(22) 問9 学校がある日の朝は、何時ごろ起きることが多いですか。【1つだけ】... (SA)

No.	カテゴリー名	n	%
1	6時までに起きる	12	26.1
2	6時から6時30分までに起きる	22	47.8
3	6時30分から7時までに起きる	11	23.9
4	7時から7時30分までに起きる	1	2.2
5	7時30分よりあとに起きる	0	0.0
	無回答	0	0.0
	全体	46	100.0

(23) 問10 学校がある日の夜は、何時ごろねることが多いですか。【1つだけ】... (SA)

No.	カテゴリー名	n	%
1	9時までに寝る	8	17.4
2	9時から10時までに寝る	28	60.8
3	10時から11時までに寝る	9	19.6
4	11時から12時までに寝る	1	2.2
5	12時よりあとに寝る	0	0.0
	無回答	0	0.0
	全体	46	100.0

調査名【【多可町】こども（小5）】

(24) 問10-1 あなたが、回答した時間になる理由を教えてください。【1つだけ】…（S A）

No.	カテゴリー名	n	%
1	学習塾や習い事があるから	4	40.0
2	宿題をしているから	1	10.0
3	SNS（Instagram、ユーチューブ、TikTokなど）やテレビを見ているから	4	40.0
4	家族の世話や家事をしているから	0	0.0
5	友だちと遊んでいるから	0	0.0
6	その他	0	0.0
7	わからない・答えたくない	1	10.0
	無回答	0	0.0
	非該当	36	
	全体	10	100.0

(26) 問11 あなたは、週にどのくらい、食事【朝食】をしていますか。…（S A）

No.	カテゴリー名	n	%
1	毎日食べる	43	93.4
2	週に5～6日食べる	1	2.2
3	週に3～4日食べる	0	0.0
4	週に1～2日食べる	1	2.2
5	ほとんど食べない	1	2.2
	無回答	0	0.0
	全体	46	100.0

(27) 問11-1 【朝食】その理由を教えてください。【あてはまるものすべて】…（M A）

No.	カテゴリー名	n	%
1	時間がないから	1	50.0
2	おなかがすいていないから	1	50.0
3	用意されていないから	0	0.0
4	ダイエットのため	0	0.0
5	わからない・答えたくない	0	0.0
	無回答	0	0.0
	非該当	44	
	全体	2	100.0

累計	(n)	累計	(%)
	2		100.0

(28) 問11 あなたは、週にどのくらい、食事【夕食】をしていますか。【1つだけ】…（S A）

No.	カテゴリー名	n	%
1	毎日食べる	46	100.0
2	週に5～6日食べる	0	0.0
3	週に3～4日食べる	0	0.0
4	週に1～2日食べる	0	0.0
5	ほとんど食べない	0	0.0
	無回答	0	0.0
	全体	46	100.0

調査名【【多可町】こども（小5）】

(29) 問11-1 【夕食】その理由を教えてください。【あてはまるものすべて】... (MA)

No.	カテゴリー名	n	%
1	時間がないから	0	0.0
2	おなかがすいていないから	0	0.0
3	用意されていないから	0	0.0
4	ダイエットのため	0	0.0
5	わからない・答えたくない	0	0.0
	無回答	0	0.0
	非該当	46	
	全体	0	0.0

累計	(n)	累計	(%)
	0		0.0

(30) 問12 夕食はだれと食べますか。【1つだけ】... (SA)

No.	カテゴリー名	n	%
1	家族そろって食べることが多い	31	67.4
2	大人の家族と、一緒に食べることが多い	12	26.1
3	兄弟姉妹だけで食べることが多い	3	6.5
4	一人で食べることが多い	0	0.0
5	食べないことが多い	0	0.0
	無回答	0	0.0
	全体	46	100.0

(31) 問13 あなたの今の健康じょうたいについて教えてください。【1つだけ】... (SA)

No.	カテゴリー名	n	%
1	よい	37	80.5
2	まあよい	6	13.0
3	ふつう	3	6.5
4	あまりよくない	0	0.0
5	よくない	0	0.0
	無回答	0	0.0
	全体	46	100.0

調査名【【多可町】こども（小5）】

(32) 問14 こまっていることやなやみごとがあるとき、相談できると思う人はだれですか。【あてはまるものすべて】... (MA)

No.	カテゴリー名	n	%
1	親	36	78.3
2	兄弟姉妹	14	30.4
3	おじいさん、おばあさんや親せきなどの大人	7	15.2
4	学校の先生	12	26.1
5	学校の友だち	25	54.3
6	学校以外の友だち	2	4.3
7	スクールカウンセラー	0	0.0
8	その他の大人（学童保育・学習塾や習い事の先生、地域の人など）	0	0.0
9	SNS（LINE、インスタグラム、X（旧ツイッター）など）で知り合った人	0	0.0
10	だれにも相談できない	2	4.3
11	相談したくない	3	6.5
	無回答	0	0.0
	全体	46	100.0

累計	(n)	累計	(%)
	101		219.6

(33) 問15 あなたにこまっていることやなやみごとがあるとき、どんな方法で話を聞いてほしいか。【1つだけ】... (MA)

No.	カテゴリー名	n	%
1	直接会って	39	84.8
2	電話	1	2.2
3	SNS（LINE、インスタグラム、チャットGPTなど）	2	4.3
4	メール	1	2.2
5	相談にのってほしいと思わない	5	10.9
	無回答	0	0.0
	全体	46	100.0

累計	(n)	累計	(%)
	48		104.3

(34) 問16 自分の意見や考えは、まわりの大人の人にきちんと聞いてもらえていると思いますか。【1つだけ】... (SA)

No.	カテゴリー名	n	%
1	そう思う	25	54.3
2	どちらかといえばそう思う	13	28.3
3	どちらともいえない	6	13.0
4	どちらかといえばそう思わない	1	2.2
5	全くそう思わない	0	0.0
	無回答	1	2.2
	全体	46	100.0

(35) 問17 家族の中にあなたがお世話をしている人はいますか。【1つだけ】... (SA)

No.	カテゴリー名	n	%
1	いる	6	13.0
2	いない	39	84.8
	無回答	1	2.2
	全体	46	100.0

調査名【【多可町】こども（小5）】

(36) 問17-1 あなたがお世話をしている人はだれですか。【あてはまるものすべて】… (MA)

No.	カテゴリー名	n	%
1	お母さん	1	16.7
2	お父さん	1	16.7
3	おばあさん	0	0.0
4	おじいさん	0	0.0
5	兄弟姉妹	2	33.3
6	その他	3	50.0
	無回答	1	16.7
	非該当	40	
	全体	6	100.0

累計	(n)	累計	(%)
	8		133.3

(38) 問17-2 あなたは、どんなお世話をしていますか。【あてはまるものすべて】… (MA)

No.	カテゴリー名	n	%
1	家事（食事の準備やそうじ、せんたく）	3	50.0
2	兄弟姉妹のお世話	0	0.0
3	着がえやおふろ・トイレの手伝いなど	1	16.7
4	転んだり、あぶないことをしないか見守る	1	16.7
5	家のお金の管理をする（お金の使い道を考えたり、払ったりする）	0	0.0
6	薬を飲んだか確かめたり、わたしたりする	0	0.0
7	その他	2	33.3
	無回答	1	16.7
	非該当	40	
	全体	6	100.0

累計	(n)	累計	(%)
	8		133.3

(40) 問17-3 あなたは、お世話をだれといっしょにしていますか。【あてはまるものすべて】… (MA)

No.	カテゴリー名	n	%
1	お母さん	4	66.7
2	お父さん	3	50.0
3	おばあさん	0	0.0
4	おじいさん	0	0.0
5	兄弟姉妹	2	33.3
6	親せきの人	0	0.0
7	福祉サービスの人（ヘルパーなど）	0	0.0
8	その他	0	0.0
9	自分だけ	1	16.7
	無回答	1	16.7
	非該当	40	
	全体	6	100.0

累計	(n)	累計	(%)
	11		183.3

調査名【【多可町】こども（小5）】

(42) 問17-4 あなたは、どのくらいお世話をしていますか。【1つだけ】... (S A)

No.	カテゴリー名	n	%
1	ほぼ毎日	2	33.3
2	週に3～5日	3	50.0
3	週に1～2日	0	0.0
4	1か月に数日	0	0.0
5	その他	0	0.0
	無回答	1	16.7
	非該当	40	
	全体	6	100.0

(44) 問17-5 あなたは、お世話をしていることで、次のようなけいけんをしたことがありますか。【あてはまるものすべて】... (MA)

No.	カテゴリー名	n	%
1	学校を休んだ	0	0.0
2	遅刻や早退をした	0	0.0
3	宿題をする時間や勉強する時間が取れない	0	0.0
4	学習塾や習い事に行く時間が取れない	0	0.0
5	寝る時間が取れない	0	0.0
6	友だちと遊ぶことができない	0	0.0
7	地域のスポーツクラブなどに行く時間が取れない	0	0.0
8	自分の時間が取れない	1	16.7
9	その他	0	0.0
10	とくにない	4	66.7
	無回答	1	16.7
	非該当	40	
	全体	6	100.0

累計	(n)	累計	(%)
	6		100.0

(46) 問17-6 あなたは、お世話をすることが大変だと思いますか。【1つだけ】... (S A)

No.	カテゴリー名	n	%
1	そう思う	2	33.3
2	どちらかといえばそう思う	1	16.7
3	どちらともいえない	2	33.3
4	どちらかといえばそう思わない	0	0.0
5	全くそう思わない	0	0.0
	無回答	1	16.7
	非該当	40	
	全体	6	100.0

(48) 種別... (S A)

No.	カテゴリー名	n	%
1	紙	18	39.1
2	WEB	28	60.9
	無回答	0	0.0
	全体	46	100.0

調査名【【多可町】こども（中2）】

(2) 問1 あなたの性別を教えてください。【1つだけ】... (SA)

No.	カテゴリー名	n	%
1	男	23	40.4
2	女	32	56.0
3	答えたくない	1	1.8
	無回答	1	1.8
	全体	57	100.0

(3) 問2a あなたは学校を欠席することがありますか。（病気の場合をのぞく）【1つだけ】... (SA)

No.	カテゴリー名	n	%
1	ほとんどしない	49	85.9
2	月に1～2日くらいする	5	8.8
3	週1日以上する	2	3.5
4	わからない・答えたくない	0	0.0
	無回答	1	1.8
	全体	57	100.0

(4) 問2-1a 欠席の理由はどんなことですか。【1つだけ】... (SA)

No.	カテゴリー名	n	%
1	学校の授業がわからないから	1	50.0
2	友だちとの関係がうまくいっていないから	0	0.0
3	心や体の調子が悪いから	0	0.0
4	朝、起きられないから	1	50.0
5	家の用事や家族の手伝いがあるから	0	0.0
6	とくに理由はない	0	0.0
7	わからない・答えたくない	0	0.0
	無回答	0	0.0
	非該当	55	
	全体	2	100.0

(5) 問2b あなたは学校をちこくや早退することがありますか。（病気の場合をのぞく）【1つだけ】... (SA)

No.	カテゴリー名	n	%
1	ほとんどしない	50	87.6
2	月に1～2日くらいする	3	5.3
3	週1日以上する	1	1.8
4	わからない・答えたくない	0	0.0
	無回答	3	5.3
	全体	57	100.0

調査名【【多可町】こども（中2）】

(6) 問2-1b ちこくや早退の理由はどんなことですか。【1つだけ】... (SA)

No.	カテゴリー名	n	%
1	学校の授業がわからないから	0	0.0
2	友だちとの関係がうまくいっていないから	0	0.0
3	心や体の調子が悪いから	0	0.0
4	朝、起きられないから	1	100.0
5	家の用事や家族の手伝いがあるから	0	0.0
6	とくに理由はない	0	0.0
7	わからない・答えたくない	0	0.0
	無回答	0	0.0
	非該当	56	
	全体	1	100.0

(7) 問3 あなたは学校の授業以外に、学習じゅくや通信教材を利用することがあります。 (ピアノや習字、サッカーなどの習い事は含みません) 【1つだけ】... (SA)

No.	カテゴリー名	n	%
1	利用している	30	52.6
2	利用していない	24	42.1
3	利用していたが、今は利用していない	2	3.5
	無回答	1	1.8
	全体	57	100.0

(8) 問3-1 利用していない理由を教えてください。【あてはまるものすべて】 - Selected Choice... (MA)

No.	カテゴリー名	n	%
1	自分で勉強できるので必要がないから	6	23.1
2	習い事をがんばっているから	7	26.9
3	家族と一緒に過ごす時間を大事にしたいから	3	11.5
4	遊ぶことや、自分の好きなことをする時間を大事にしたいから	17	65.4
5	お金がかかるから	5	19.2
6	家事や家族のお世話があるから	0	0.0
7	その他	2	7.7
8	わからない・答えたくない	2	7.7
	無回答	0	0.0
	非該当	31	
	全体	26	100.0

累計	(n)	累計	(%)
	42		161.5

調査名【【多可町】こども（中2）】

(10) 問4 あなたは、学校の授業がわからないことがありますか。【1つだけ】... (SA)

No.	カテゴリー名	n	%
1	いつもわかる	6	10.5
2	だいたいわかる	16	28.1
3	教科によってはわからないことがある	28	49.0
4	わからないことが多い	3	5.3
5	ほとんどわからない	3	5.3
	無回答	1	1.8
	全体	57	100.0

(11) 問4-1 授業でわからないことがある時にだれかに聞いていますか。【あてはまるものすべて】... (MA)

No.	カテゴリー名	n	%
1	親や兄弟姉妹	12	35.3
2	担任の先生	7	20.6
3	担任以外の先生	6	17.6
4	学校の友だち	23	67.6
5	学校以外の友だち	0	0.0
6	学習塾の先生	11	32.4
7	だれにも聞かない	4	11.8
	無回答	0	0.0
	非該当	23	
	全体	34	100.0

累計	(n)	累計	(%)
	63		185.3

(12) 問5 あなたは、将来、どの学校まで行きたいと思いますか。【1つだけ】... (SA)

No.	カテゴリー名	n	%
1	中学まで	0	0.0
2	高校まで	13	22.8
3	短期大学・専門学校まで	7	12.3
4	大学・大学院まで	20	35.1
5	まだわからない	15	26.3
	無回答	2	3.5
	全体	57	100.0

(13) 問5-1 その理由を教えてください。【あてはまるものすべて】... (MA)

No.	カテゴリー名	n	%
1	希望する学校や職業があるから	20	50.0
2	自分の成績から考えて	6	15.0
3	親がそう言っているから	6	15.0
4	お金がかかると思うから	2	5.0
5	早く働く必要があるから	0	0.0
6	その他	3	7.5
7	とくに理由はない	7	17.5
	無回答	1	2.5
	非該当	17	
	全体	40	100.0

累計	(n)	累計	(%)
	45		112.5

調査名【【多可町】こども（中2）】

(15) 問6 あなたは、地域のスポーツクラブ、学校の部活動に参加していますか。【1つだけ】... (SA)

No.	カテゴリー名	n	%
1	参加している	53	93.0
2	参加していない	4	7.0
	無回答	0	0.0
	全体	57	100.0

(16) 問6-1 参加していない理由を教えてください。【あてはまるものすべて】... (MA)

No.	カテゴリー名	n	%
1	入りたいスポーツクラブ・部活動が近くにないから	2	50.0
2	学習塾や習い事がいそがしいから	0	0.0
3	親が参加しなくていいと言っているから	1	25.0
4	お金がかかるから	0	0.0
5	家の事情（家族の世話、家事など）があるから	0	0.0
6	一緒に入る友だちがいないから	1	25.0
7	その他	1	25.0
	無回答	0	0.0
	非該当	53	
	全体	4	100.0

累計	(n)	累計	(%)
	5		125.0

(18) 問7 あなたは、放課後の自由な時間に次のうち、どこで過ごすことが多いですか。【1つだけ】... (SA)

No.	カテゴリー名	n	%
1	自分の家	54	94.7
2	友だちの家	0	0.0
3	学習塾や習い事の場所	2	3.5
4	図書館や加美・八千代プラザの図書室や自習室	1	1.8
5	その他	0	0.0
	無回答	0	0.0
	全体	57	100.0

調査名【【多可町】こども（中2）】

(20) 問8 あなたは、次のような場所があれば、利用したいと思いますか。【あてはまるもの、3つまで】... (MA)

No.	カテゴリー名	n	%		
1	学校がある日に、自分ひとりで行くことができ、好きなだけ過ごせる場所	13	22.8		
2	学校がない日に、自分ひとりで行くことができ、好きなだけ過ごせる場所	13	22.8		
3	友だちや親しい人と一緒にいて、安心して過ごせる場所	29	50.9		
4	家以外で勉強ができる場所	14	24.6		
5	自分の好きなことができる場所	35	61.4		
6	色々なイベントがあり、自由に参加できる場所	12	21.1		
7	家や学校以外で、進路や勉強、家族のことなどなんでも相談できる場所	7	12.3		
8	その他	2	3.5		
	無回答	0	0.0	累計	(n)
	全体	57	100.0		(%)
				125	219.3

(21) (★ランダム集計) 問8 あなたは、次のような場所があれば、利用したいと思いますか。【あてはまるもの、3つまで】... (MA)

No.	カテゴリー名	n	%		
1	学校がある日に、自分ひとりで行くことができ、好きなだけ過ごせる場所	12	21.1		
2	学校がない日に、自分ひとりで行くことができ、好きなだけ過ごせる場所	13	22.8		
3	友だちや親しい人と一緒にいて、安心して過ごせる場所	28	49.1		
4	家以外で勉強ができる場所	14	24.6		
5	自分の好きなことができる場所	33	57.9		
6	色々なイベントがあり、自由に参加できる場所	11	19.3		
7	家や学校以外で、進路や勉強、家族のことなどなんでも相談できる場所	6	10.5		
8	その他	2	3.5		
	無回答	0	0.0	累計	(n)
	全体	57	100.0		(%)
				119	208.8

(23) 問9 学校がある日の朝は、何時ごろ起きることが多いですか。【1つだけ】... (SA)

No.	カテゴリー名	n	%
1	6時までに起きる	7	12.3
2	6時から6時30分までに起きる	29	50.8
3	6時30分から7時までに起きる	14	24.6
4	7時から7時30分までに起きる	6	10.5
5	7時30分よりあとに起きる	1	1.8
	無回答	0	0.0
	全体	- 15 57	100.0

調査名【多可町】こども（中2）】

(24) 問10 学校がある日の夜は、何時ごろ寝ることが多いですか。【1つだけ】…(S A)

No.	カテゴリー名	n	%
1	9時までに寝る	0	0.0
2	9時から10時までに寝る	5	8.8
3	10時から11時までに寝る	38	66.6
4	11時から12時までに寝る	12	21.1
5	12時よりあとに寝る	2	3.5
	無回答	0	0.0
	全体	57	100.0

(25) 問10-1 あなたが、回答した時間における理由を教えてください。【1つだけ】…(S A)

No.	カテゴリー名	n	%
1	学習塾や習い事があるから	15	28.8
2	宿題をしているから	6	11.5
3	SNS（インスタグラム、ユーチューブ、TikTokなど）やテレビを見ているから	22	42.4
4	家族の世話や家事をしているから	1	1.9
5	友だちと遊んでいるから	1	1.9
6	その他	1	1.9
7	わからない・答えたくない	3	5.8
	無回答	3	5.8
	非該当	5	
	全体	52	100.0

(27) 問11 あなたは、週にどのくらい、食事【朝食】をしていますか。【1つだけ】…(S A)

No.	カテゴリー名	n	%
1	毎日食べる	48	84.0
2	週に5～6日食べる	3	5.3
3	週に3～4日食べる	3	5.3
4	週に1～2日食べる	1	1.8
5	ほとんど食べない	1	1.8
	無回答	1	1.8
	全体	57	100.0

(28) 問11-1 【朝食】その理由を教えてください。【1つだけ】…(S A)

No.	カテゴリー名	n	%
1	時間がないから	5	100.0
2	おなかがすいていないから	0	0.0
3	用意されていないから	0	0.0
4	ダイエットのため	0	0.0
5	わからない・答えたくない	0	0.0
	無回答	0	0.0
	非該当	52	
	全体	5	100.0

調査名【【多可町】こども（中2）】

(29) 問11 あなたは、週にどのくらい、食事【夕食】をしていますか。【1つだけ】...
(S A)

No.	カテゴリー名	n	%
1	毎日食べる	53	92.9
2	週に5～6日食べる	1	1.8
3	週に3～4日食べる	0	0.0
4	週に1～2日食べる	0	0.0
5	ほとんど食べない	0	0.0
	無回答	3	5.3
	全体	57	100.0

(30) 問11-1 【夕食】その理由を教えてください。【1つだけ】... (S A)

No.	カテゴリー名	n	%
1	時間がないから	0	0.0
2	おなかがすいていないから	0	0.0
3	用意されていないから	0	0.0
4	ダイエットのため	0	0.0
5	わからない・答えたくない	0	0.0
	無回答	0	0.0
	非該当	57	
	全体	0	0.0

(31) 問12 夕食はだれと食べますか。【1つだけ】... (S A)

No.	カテゴリー名	n	%
1	家族そろって食べることが多い	33	57.9
2	父兄の家族と、一緒に食べることが多い	15	26.3
3	兄弟姉妹だけで食べることが多い	2	3.5
4	一人で食べることが多い	5	8.8
5	食べないことが多い	0	0.0
	無回答	2	3.5
	全体	57	100.0

(32) 問13 あなたの今の健康状態について教えてください。【1つだけ】... (S A)

No.	カテゴリー名	n	%
1	よい	37	64.8
2	まあよい	12	21.1
3	ふつう	6	10.5
4	あまりよくない	1	1.8
5	よくない	0	0.0
	無回答	1	1.8
	全体	57	100.0

調査名【【多可町】こども（中2）】

(33) 問14 困っていることやなやみごとがあるとき、相談できると思う人はだれですか。【あてはまるものすべて】... (MA)

No.	カテゴリー名	n	%
1	親	35	61.4
2	兄弟姉妹	9	15.8
3	おじいさん、おばあさんや親せきなどの大人	4	7.0
4	学校の先生	10	17.5
5	学校の友だち	33	57.9
6	学校以外の友だち	4	7.0
7	スクールカウンセラー	5	8.8
8	その他の大人（学習塾や習い事の先生、地域の人など）	3	5.3
9	SNS（LINE、インスタグラム、X（旧ツイッター）など）で知り合った人	1	1.8
10	だれにも相談できない	1	1.8
11	相談したくない	5	8.8
	無回答	2	3.5
	全体	57	100.0

累計	(n)	累計	(%)
	112		196.5

(34) 問15 あなたにこまっていることやなやみごとがあるとき、どんな方法で話を聞いてもらったり相談にのってもらったりしてほしいですか。【あてはまるものすべて】... (MA)

No.	カテゴリー名	n	%
1	直接会って	39	68.4
2	電話	7	12.3
3	SNS（LINE、インスタグラム、チャットGPTなど）	13	22.8
4	メール	5	8.8
5	相談にのってほしいと思わない	9	15.8
	無回答	1	1.8
	全体	57	100.0

累計	(n)	累計	(%)
	74		129.8

(35) 問16 自分の意見や考えは、まわりの大人の人にきちんと聞いてもらえていると思いますか。【1つだけ】... (SA)

No.	カテゴリー名	n	%
1	そう思う	23	40.4
2	どちらかといえばそう思う	26	45.5
3	どちらともいえない	5	8.8
4	どちらかといえばそう思わない	1	1.8
5	全くそう思わない	0	0.0
	無回答	2	3.5
	全体	57	100.0

(36) 問17 家族の中にあなたがお世話をしている人はいますか。【1つだけ】... (SA)

No.	カテゴリー名	n	%
1	いる	6	10.5
2	いない	50	87.7
	無回答	1	1.8
	全体	57	100.0

調査名【【多可町】こども（中2）】

(37) 問17-1 あなたがお世話をしている人はだれですか。【あてはまるものすべて】... (MA)

No.	カテゴリー名	n	%
1	お母さん	4	66.7
2	お父さん	1	16.7
3	おばあさん	2	33.3
4	おじいさん	1	16.7
5	兄弟姉妹	2	33.3
6	その他	0	0.0
	無回答	0	0.0
	非該当	51	
	全体	6	100.0

累計	(n)	累計	(%)
	10		166.7

(39) 問17-2 あなたは、どんなお世話をしていますか。【あてはまるものすべて】... (MA)

No.	カテゴリー名	n	%
1	家事（食事の準備やそうじ、せんたく）	3	50.0
2	兄弟姉妹のお世話	3	50.0
3	着がえやおふろ・トイレの手伝いなど	3	50.0
4	転んだり、危ないことをしないか見守る	1	16.7
5	家のお金の管理をする（お金の使い道を考えたり、払ったりする）	0	0.0
6	薬を飲んだか確かめたり、わたしたりする	0	0.0
7	その他	0	0.0
	無回答	0	0.0
	非該当	51	
	全体	6	100.0

累計	(n)	累計	(%)
	10		166.7

(41) 問17-3 あなたは、お世話をだれといっしょにしていますか。【あてはまるものすべて】... (MA)

No.	カテゴリー名	n	%
1	お母さん	5	83.3
2	お父さん	2	33.3
3	おばあさん	1	16.7
4	おじいさん	1	16.7
5	兄弟姉妹	0	0.0
6	親せきの人	0	0.0
7	福祉サービスの人（ヘルパーなど）	0	0.0
8	その他	1	16.7
9	自分だけ	0	0.0
	無回答	0	0.0
	非該当	51	
	全体	6	100.0

累計	(n)	累計	(%)
	10		166.7

調査名【【多可町】こども（中2）】

(43) 問17-4 あなたは、どのくらいお世話をしていますか。【1つだけ】... (SA)

No.	カテゴリー名	n	%
1	ほぼ毎日	1	16.7
2	週に3～5日	3	49.9
3	週に1～2日	1	16.7
4	1か月に数日	0	0.0
5	その他	1	16.7
	無回答	0	0.0
	非該当	51	
	全体	6	100.0

(45) 問17-5 あなたは、お世話をしていることで、次のような経験をしたことがありますか。【あてはまるものすべて】... (MA)

No.	カテゴリー名	n	%
1	学校を休んだ	0	0.0
2	遅刻や早退をした	0	0.0
3	宿題をする時間や勉強する時間が取れない	0	0.0
4	学習塾や習い事に行く時間が取れない	0	0.0
5	寝る時間が取れない	0	0.0
6	友だちと遊ぶことができない	0	0.0
7	クラブ活動や地域のスポーツクラブなどに行く時間が取れない	0	0.0
8	自分の時間が取れない	0	0.0
9	その他	0	0.0
10	とくにない	6	100.0
	無回答	0	0.0
	非該当	51	
	全体	6	100.0

累計	(n)	累計	(%)
	6		100.0

(47) 問17-6 あなたは、お世話をすることが大変だと思いますか。【1つだけ】... (SA)

No.	カテゴリー名	n	%
1	そう思う	1	16.7
2	どちらかといえばそう思う	2	33.3
3	どちらともいえない	2	33.3
4	どちらかといえばそう思わない	1	16.7
5	全くそう思わない	0	0.0
	無回答	0	0.0
	非該当	51	
	全体	6	100.0

(49) 種別... (SA)

No.	カテゴリー名	n	%
1	紙	16	28.1
2	WEB	41	71.9
	無回答	0	0.0
	全体	57	100.0

調査名【多可町】こども（保護者）

(2) 問1 お子さんとあなたとの関係は、次のどれにあたりますか。お子さんからみた続柄でお答えください。【1つだけ】... (SA)

No.	カテゴリー名	n	%
1	母親	86	83.5
2	父親	14	13.6
3	その他	0	0.0
	無回答	3	2.9
	全体	103	100.0

(3) 問2 現在のお住まいについてお答えください。【1つだけ】... (SA)

No.	カテゴリー名	n	%
1	持ち家（自分所有）	39	37.9
2	持ち家（家族所有）	50	48.5
3	公営住宅（町営や県営の住宅）	3	2.9
4	社宅（住込みを含む）	3	2.9
5	民間アパート・貸家	2	1.9
6	間借り	0	0.0
7	その他	1	1.0
	無回答	5	4.9
	全体	103	100.0

(6) 問3 （あなたを含めた）ご家族の人数（ ）人... (SA)

No.	カテゴリー名	n	%
1	2人	2	1.9
2	3人	11	10.7
3	4人	28	27.2
4	5人	32	31.1
5	6人以上	27	26.2
	無回答	3	2.9
	全体	103	100.0

平均	4.91
標準偏差	1.512

(7) 問4 あなたからみて、生計を共にしているご家族（単身赴任のご家族も含む）についてお答えください。【あてはまるものすべて】... (MA)

No.	カテゴリー名	n	%
1	配偶者	90	87.4
2	こども	71	68.9
3	実母・義母	23	22.3
4	実父・義父	13	12.6
5	その他	3	2.9
	無回答	5	4.9
	全体	103	100.0

累計	(n)	累計	(%)
	205		199.0

(10) 問5 未就学（小学校入学前）のお子さんの人数（ ）人... (SA)

No.	カテゴリー名	n	%
1	1人	7	6.8
2	2人	2	1.9
3	3人	1	1.0
4	4人以上	0	0.0
	無回答	93	90.3
	全体	103	100.0

平均	0.61
標準偏差	0.839

調査名【【多可町】こども（保護者）】

(12) 問5 小学生のお子さんの人数（ ）人... (S A)

No.	カテゴリー名	n	%
1	1人	48	46.5
2	2人	15	14.6
3	3人	4	3.9
4	4人以上	0	0.0
	無回答	36	35.0
	全体	103	100.0

平均	1.17
標準偏差	0.715

(14) 問5 中学生のお子さんの人数（ ）人... (S A)

No.	カテゴリー名	n	%
1	1人	76	73.8
2	2人	7	6.8
3	3人	0	0.0
4	4人以上	0	0.0
	無回答	20	19.4
	全体	103	100.0

平均	1.07
標準偏差	0.302

(16) 問5 高校生のお子さんの人数（ ）人... (S A)

No.	カテゴリー名	n	%
1	1人	31	30.1
2	2人	1	1.0
3	3人	0	0.0
4	4人以上	0	0.0
	無回答	71	68.9
	全体	103	100.0

平均	0.80
標準偏差	0.459

(18) 問5 大学生・大学院生（短大・専門学校等を含む）のお子さんの人数（ ）人... (S A)

No.	カテゴリー名	n	%
1	1人	9	8.7
2	2人	1	1.0
3	3人	0	0.0
4	4人以上	0	0.0
	無回答	93	90.3
	全体	103	100.0

平均	0.65
標準偏差	0.606

(20) 問5 働いているお子さんの人数（ ）人... (S A)

No.	カテゴリー名	n	%
1	1人	7	6.8
2	2人	2	1.9
3	3人	0	0.0
4	4人以上	0	0.0
	無回答	94	91.3
	全体	103	100.0

平均	0.61
標準偏差	0.698

調査名【【多可町】こども（保護者）】

(22) 問5 上記のいずれにも該当しないお子さんの人数（ ）人...（S A）

No.	カテゴリー名	n	%
1	1人	1	1.0
2	2人	0	0.0
3	3人	0	0.0
4	4人以上	0	0.0
	無回答	102	99.0
	全体	103	100.0

平均	0.09
標準偏差	0.302

(24) 問5 合計お子さんの人数（ ）人...（S A）

No.	カテゴリー名	n	%
1	1人	8	7.8
2	2人	30	29.1
3	3人	33	32.0
4	4人以上	7	6.8
	無回答	25	24.3
	全体	103	100.0

平均	2.51
標準偏差	0.833

(25) 問6 お子さんの保護者の年齢についてお答えください。【1つだけ】a) 母親...（S A）

No.	カテゴリー名	n	%
1	20歳未満	2	1.9
2	20～29歳	0	0.0
3	30～39歳	20	19.4
4	40～49歳	63	61.2
5	50～59歳	15	14.6
6	60歳以上	0	0.0
	無回答	3	2.9
	全体	103	100.0

(26) 問6 お子さんの保護者の年齢についてお答えください。【1つだけ】b) 父親...（S A）

No.	カテゴリー名	n	%
1	20歳未満	2	1.9
2	20～29歳	1	1.0
3	30～39歳	15	14.6
4	40～49歳	49	47.5
5	50～59歳	27	26.2
6	60歳以上	1	1.0
	無回答	8	7.8
	全体	103	100.0

調査名【【多可町】こども（保護者）】

(27) 問7 お子さんの保護者の就労状況について、あてはまるものを回答してください。
【1つだけ】a) 母親...(S A)

No.	カテゴリー名	n	%
1	正社員・正規職員・会社役員	40	38.8
2	嘱託・契約社員・派遣職員	4	3.9
3	パート・アルバイト・日雇い・非常勤職員	37	35.9
4	自営業(家族従業者、内職、自由業、フリーランスを含む)	11	10.7
5	働いていない(専業主婦・主夫を含む)	6	5.8
6	いない・わからない	0	0.0
	無回答	5	4.9
	全体	103	100.0

(28) 問7-1 働いていない最も大きな理由を教えてください。【1つだけ】a) 母親...(S A)

No.	カテゴリー名	n	%
1	働きたいが、希望する条件の仕事がないため	1	16.7
2	子育てを優先したいため	2	33.3
3	家族の介護・介助のため	0	0.0
4	自分の病気や障がいのため	1	16.7
5	通学しているため	0	0.0
6	働く必要がないため	0	0.0
7	その他の理由	2	33.3
	無回答	0	0.0
	非該当	97	
	全体	6	100.0

(29) 問7 お子さんの保護者の就労状況について、あてはまるものを回答してください。
【1つだけ】b) 父親...(S A)

No.	カテゴリー名	n	%
1	正社員・正規職員・会社役員	73	70.9
2	嘱託・契約社員・派遣職員	0	0.0
3	パート・アルバイト・日雇い・非常勤職員	1	1.0
4	自営業(家族従業者、内職、自由業、フリーランスを含む)	16	15.5
5	働いていない(専業主婦・主夫を含む)	0	0.0
6	いない・わからない	3	2.9
	無回答	10	9.7
	全体	103	100.0

調査名【【多可町】こども（保護者）】

(30) 問7-1 働いていない最も大きな理由を教えてください。【1つだけ】b) 父親... (S A)

No.	カテゴリー名	n	%
1	働きたいが、希望する条件の仕事がないため	0	0.0
2	子育てを優先したいため	0	0.0
3	家族の介護・介助のため	0	0.0
4	自分の病気や障がいのため	0	0.0
5	通学しているため	0	0.0
6	働く必要がないため	0	0.0
7	その他の理由	0	0.0
	無回答	0	0.0
	非該当	103	
	全体	0	0.0

(31) 問8 お子さんの生活状況について／a) 決まった時間に起床する【1つだけ】... (S A)

No.	カテゴリー名	n	%
1	できている	56	54.4
2	ほぼできている	43	41.7
3	できていない	3	2.9
4	わからない	1	1.0
	無回答	0	0.0
	全体	103	100.0

調査名【【多可町】こども（保護者）】

(32) 問8 お子さんの生活状況について／b) 決まった時間に就寝する【1つだけ】… (S A)

No.	カテゴリー名	n	%
1	できている	40	38.8
2	ほぼできている	56	54.4
3	できていない	6	5.8
4	わからない	1	1.0
	無回答	0	0.0
	全体	103	100.0

(33) 問8 お子さんの生活状況について／c) 朝食を食べる【1つだけ】… (S A)

No.	カテゴリー名	n	%
1	できている	87	84.4
2	ほぼできている	11	10.7
3	できていない	5	4.9
4	わからない	0	0.0
	無回答	0	0.0
	全体	103	100.0

(34) 問8 お子さんの生活状況について／d) 夕食を食べる【1つだけ】… (S A)

No.	カテゴリー名	n	%
1	できている	99	96.1
2	ほぼできている	3	2.9
3	できていない	1	1.0
4	わからない	0	0.0
	無回答	0	0.0
	全体	103	100.0

(35) 問8 お子さんの生活状況について／e) 遅刻せずに学校に行く【1つだけ】… (S A)

No.	カテゴリー名	n	%
1	できている	92	89.3
2	ほぼできている	9	8.7
3	できていない	1	1.0
4	わからない	0	0.0
	無回答	1	1.0
	全体	103	100.0

(36) 問8 お子さんの生活状況について／f) 宿題をする【1つだけ】… (S A)

No.	カテゴリー名	n	%
1	できている	79	76.8
2	ほぼできている	20	19.4
3	できていない	2	1.9
4	わからない	2	1.9
	無回答	0	0.0
	全体	103	100.0

調査名【【多可町】こども（保護者）】

(37) 問8 お子さんの生活状況について／g) 田レビ・ゲーム・インターネット等の視聴時間等のルールを決めて遊んでいる【1つだけ】... (SA)

No.	カテゴリー名	n	%
1	できている	16	15.5
2	ほぼできている	51	49.6
3	できていない	33	32.0
4	わからない	3	2.9
	無回答	0	0.0
	全体	103	100.0

(38) 問8 お子さんの生活状況について／h) 口どもと学校や学校以外のことについて話をしたり、聞いたりする【1つだけ】... (SA)

No.	カテゴリー名	n	%
1	できている	59	57.2
2	ほぼできている	39	37.9
3	できていない	4	3.9
4	わからない	1	1.0
	無回答	0	0.0
	全体	103	100.0

(39) 問8 お子さんの生活状況について／i) ぬだちと話したり、遊んだりする【1つだけ】... (SA)

No.	カテゴリー名	n	%
1	できている	66	64.1
2	ほぼできている	33	32.0
3	できていない	4	3.9
4	わからない	0	0.0
	無回答	0	0.0
	全体	103	100.0

(40) 問9 お子さんは、現在、習い事等をしていますか。【あてはまるものすべて】... (MA)

No.	カテゴリー名	n	%
1	学習塾・進学塾	33	32.0
2	通信教育	13	12.6
3	家庭教師	2	1.9
4	英語教育	8	7.8
5	絵画・音楽・習字	27	26.2
6	バレエ・ダンス・舞踊	7	6.8
7	スポーツ（テニス、サッカー、野球、柔道等）	51	49.5
8	その他	3	2.9
9	習い事等はしていない	14	13.6
	無回答	0	0.0
	全体	103	100.0

累計	(n)	累計	(%)
	158		153.4

調査名【【多可町】こども（保護者）】

(42) 問9-1 習い事等をしていない理由を教えてください。【あてはまるものすべて】
... (MA)

No.	カテゴリー名	n	%
1	こどもが「やりたい」と言わないから	10	71.4
2	もっと自由に遊ばせたいから	0	0.0
3	こどもがやりたい習い事が近くにな いから	2	14.3
4	習わせる時間的なゆとりがないから	0	0.0
5	習わせる経済的なゆとりがないから	1	7.1
6	習い事の送迎ができないから	5	35.7
7	習い事に行かなくても、自分で教え ているから	0	0.0
8	必要とは思わないから	1	7.1
9	その他の理由	0	0.0
	無回答	0	0.0
	非該当	89	
	全体	14	100.0

累計	(n)	累計	(%)
	19		135.7

(44) 問10 a) 毎日三度（朝・昼・夕）の食事を用意【1つだけ】... (SA)

No.	カテゴリー名	n	%
1	必要である	95	92.2
2	できれば与えられた方がよい	5	4.9
3	必要でない	3	2.9
	無回答	0	0.0
	全体	103	100.0

(45) 問10 b) 串づくりの夕食を用意【1つだけ】... (SA)

No.	カテゴリー名	n	%
1	必要である	75	72.8
2	できれば与えられた方がよい	25	24.3
3	必要でない	3	2.9
	無回答	0	0.0
	全体	103	100.0

(46) 問10 c) 必要なときに病院・診療所に行く【1つだけ】... (SA)

No.	カテゴリー名	n	%
1	必要である	96	93.2
2	できれば与えられた方がよい	3	2.9
3	必要でない	3	2.9
	無回答	1	1.0
	全体	103	100.0

(47) 問10 d) 必要な文房具の用意【1つだけ】... (SA)

No.	カテゴリー名	n	%
1	必要である	91	88.3
2	できれば与えられた方がよい	6	5.8
3	必要でない	5	4.9
	無回答	1	1.0
	全体	103	100.0

調査名【多可町】こども（保護者）】

(48) 問10 e) 季節や年齢にあった衣服の用意【1つだけ】... (SA)

No.	カテゴリー名	n	%
1	必要である	93	90.3
2	できれば与えられた方がよい	4	3.9
3	必要でない	6	5.8
	無回答	0	0.0
	全体	103	100.0

(49) 問10 f) おこづかいを渡す【1つだけ】... (SA)

No.	カテゴリー名	n	%
1	必要である	46	44.7
2	できれば与えられた方がよい	41	39.8
3	必要でない	16	15.5
	無回答	0	0.0
	全体	103	100.0

(50) 問10 g) 遠足・修学旅行等の学校行事への参加【1つだけ】... (SA)

No.	カテゴリー名	n	%
1	必要である	94	91.2
2	できれば与えられた方がよい	7	6.8
3	必要でない	1	1.0
	無回答	1	1.0
	全体	103	100.0

(51) 問10 h) 希望すれば高校・高専への進学【1つだけ】... (SA)

No.	カテゴリー名	n	%
1	必要である	95	92.2
2	できれば与えられた方がよい	7	6.8
3	必要でない	1	1.0
	無回答	0	0.0
	全体	103	100.0

(52) 問10 i) 希望すれば大学等への進学【1つだけ】... (SA)

No.	カテゴリー名	n	%
1	必要である	77	74.7
2	できれば与えられた方がよい	20	19.4
3	必要でない	5	4.9
	無回答	1	1.0
	全体	103	100.0

(53) 問10 j) お子さん用のスマートフォンの用意【1つだけ】... (SA)

No.	カテゴリー名	n	%
1	必要である	30	29.1
2	できれば与えられた方がよい	38	36.9
3	必要でない	35	34.0
	無回答	0	0.0
	全体	103	100.0

調査名【【多可町】こども（保護者）】

(54) 問11 お子さんは、将来どの学校まで行くことになると思いますか。【1つだけ】
... (SA)

No.	カテゴリー名	n	%
1	中学校まで	0	0.0
2	高校まで	19	18.4
3	短大・高専・専門学校まで	12	11.7
4	大学まで	51	49.5
5	大学院まで	0	0.0
6	その他	0	0.0
7	まだわからない	21	20.4
	無回答	0	0.0
	全体	103	100.0

(56) 問11-1 前の質問で、そのように考える最大の理由を教えてください。【1つだけ】
... (SA)

No.	カテゴリー名	n	%
1	こどもが希望しているから	35	33.9
2	自分たち親もそうであったから	11	10.7
3	こどもの学力から考えた結果	12	11.7
4	こどものきょうだいもそうするから	3	2.9
5	こどもの仲の良い友達もそうするから	1	1.0
6	できるだけ早く働いてもらいたいから	1	1.0
7	家に経済的な余裕がないから	1	1.0
8	学歴は重要だと思うから	16	15.5
9	その他	21	20.4
	無回答	2	1.9
	全体	103	100.0

(58) 問12 お子さんの教育や進学に関して心配なことは何ですか。【あてはまるものすべて】
... (MA)

No.	カテゴリー名	n	%
1	同学年のこどもに比べて学力が低い	21	20.4
2	勉強する習慣が身につけていない	26	25.2
3	勉強を見てあげることができない	20	19.4
4	学習塾等に通わせたいがお金がかかる	12	11.7
5	学費や交通費などにお金がかかる	36	35.0
6	奨学金を借りたいが返済が不安	13	12.6
7	奨学金等の情報がない	17	16.5
8	その他	18	17.5
9	特にない	10	9.7
	無回答	0	0.0
	全体	103	100.0

累計	(n)	累計	(%)
	173		168.0

調査名【【多可町】こども（保護者）】

(60) 問13 あなたは、次のような場所があれば、お子さんに利用させたいと思いますか。
【あてはまるもの、3つまで】... (MA)

No.	カテゴリー名	n	%
1	学校がある日に、お子さんひとりで 行くことができ、好きなだけ過ご せる場所	20	19.4
2	学校がない日に、お子さんひとりで 行くことができ、好きなだけ過ご せる場所	37	35.9
3	お子さんが友だちや親しい人と一緒 にいて、安心して過ごせる場所	61	59.2
4	家以外で勉強ができる場所	48	46.6
5	お子さんの好きなことができる場所	41	39.8
6	色々なイベントがあり、自由に参加 できる場所	34	33.0
7	家や学校以外で、進路や勉強、家族 のことなどなんでも相談できる場所	21	20.4
8	その他	2	1.9
	無回答	2	1.9
	全体	103	100.0

累計	(n)	累計	(%)
	266		258.3

(61) (★ランダム集計) 問13 あなたは、次のような場所があれば、お子さんに利用させたいと思いますか。【あてはまるもの、3つまで】... (MA)

No.	カテゴリー名	n	%
1	学校がある日に、お子さんひとりで 行くことができ、好きなだけ過ご せる場所	19	18.4
2	学校がない日に、お子さんひとりで 行くことができ、好きなだけ過ご せる場所	36	35.0
3	お子さんが友だちや親しい人と一緒 にいて、安心して過ごせる場所	59	57.3
4	家以外で勉強ができる場所	42	40.8
5	お子さんの好きなことができる場所	39	37.9
6	色々なイベントがあり、自由に参加 できる場所	29	28.2
7	家や学校以外で、進路や勉強、家族 のことなどなんでも相談できる場所	20	19.4
8	その他	2	1.9
	無回答	2	1.9
	全体	103	100.0

累計	(n)	累計	(%)
	248		240.8

(63) 問14 a) 口どもとの生活が楽しい【1つだけ】... (SA)

No.	カテゴリー名	n	%
1	よく感じる	92	89.3
2	ときどき感じる	11	10.7
3	あまり感じない	0	0.0
4	まったく感じない	0	0.0
	無回答	0	0.0
	全体	103	100.0

調査名【【多可町】こども（保護者）】

(64) 問14 b) 子どもの成長が楽しみ【1つだけ】... (S A)

No.	カテゴリー名	n	%
1	よく感じる	93	90.3
2	ときどき感じる	10	9.7
3	あまり感じない	0	0.0
4	まったく感じない	0	0.0
	無回答	0	0.0
	全体	103	100.0

(65) 問14 c) 子どもの個性や意見を尊重できている【1つだけ】... (S A)

No.	カテゴリー名	n	%
1	よく感じる	42	40.8
2	ときどき感じる	59	57.3
3	あまり感じない	2	1.9
4	まったく感じない	0	0.0
	無回答	0	0.0
	全体	103	100.0

(66) 問14 d) 子育てに不安になることがある【1つだけ】... (S A)

No.	カテゴリー名	n	%
1	よく感じる	10	9.7
2	ときどき感じる	65	63.1
3	あまり感じない	22	21.4
4	まったく感じない	6	5.8
	無回答	0	0.0
	全体	103	100.0

(67) 問14 e) 自分の好きなことをする時間がある【1つだけ】... (S A)

No.	カテゴリー名	n	%
1	よく感じる	26	25.2
2	ときどき感じる	48	46.7
3	あまり感じない	27	26.2
4	まったく感じない	2	1.9
	無回答	0	0.0
	全体	103	100.0

(68) 問14 f) 子育てにかかる経済的な負担を感じる【1つだけ】... (S A)

No.	カテゴリー名	n	%
1	よく感じる	25	24.3
2	ときどき感じる	55	53.4
3	あまり感じない	17	16.5
4	まったく感じない	6	5.8
	無回答	0	0.0
	全体	103	100.0

調査名【【多可町】こども（保護者）】

(69) 問14 g) 一人で子育てをしている感じがする【1つだけ】... (S A)

No.	カテゴリー名	n	%
1	よく感じる	9	8.7
2	ときどき感じる	22	21.4
3	あまり感じない	47	45.6
4	まったく感じない	25	24.3
	無回答	0	0.0
	全体	103	100.0

(70) 問14 h) 子育てと仕事や家庭のことがうまく両立できている【1つだけ】... (S A)

No.	カテゴリー名	n	%
1	よく感じる	18	17.5
2	ときどき感じる	65	63.0
3	あまり感じない	15	14.6
4	まったく感じない	5	4.9
	無回答	0	0.0
	全体	103	100.0

(71) 問14 i) 子どもを通じて地域とのつながりが感じられる【1つだけ】... (S A)

No.	カテゴリー名	n	%
1	よく感じる	24	23.3
2	ときどき感じる	54	52.4
3	あまり感じない	24	23.3
4	まったく感じない	1	1.0
	無回答	0	0.0
	全体	103	100.0

(72) 問14 j) 子育てを通じて自分自身が成長している【1つだけ】... (S A)

No.	カテゴリー名	n	%
1	よく感じる	38	36.9
2	ときどき感じる	52	50.5
3	あまり感じない	13	12.6
4	まったく感じない	0	0.0
	無回答	0	0.0
	全体	103	100.0

(73) 問15 お子さんのことで相談したことがありますか。／a) 家族・親族【1つだけ】... (S A)

No.	カテゴリー名	n	%
1	相談したことがある	95	92.2
2	相談したことがない／相談したいと思ったことがなかった	5	4.9
3	相談したことがない／相談したかったが抵抗感があった	3	2.9
	無回答	0	0.0
	全体	103	100.0

調査名【【多可町】こども（保護者）】

(74) 問15 お子さんのことで相談したことがありますか。／b) 友人・知人... (S A)

No.	カテゴリー名	n	%
1	相談したことがある	90	87.4
2	相談したことがない／相談したいと思ったことがなかった	11	10.7
3	相談したことがない／相談したかったが抵抗感があつた	2	1.9
	無回答	0	0.0
	全体	103	100.0

(75) 問15 お子さんのことで相談したことがありますか。／c) 民生委員・児童委員【1つだけ】... (S A)

No.	カテゴリー名	n	%
1	相談したことがある	4	3.9
2	相談したことがない／相談したいと思ったことがなかった	95	92.2
3	相談したことがない／相談したかったが抵抗感があつた	4	3.9
	無回答	0	0.0
	全体	103	100.0

(76) 問15 お子さんのことで相談したことがありますか。／d) ㊦クールカウンセラー・スクールソーシャルワーカー【1つだけ】... (S A)

No.	カテゴリー名	n	%
1	相談したことがある	20	19.4
2	相談したことがない／相談したいと思ったことがなかった	74	71.9
3	相談したことがない／相談したかったが抵抗感があつた	4	3.9
4	相談したことがない／相談時間や場所などが使いづらかつた	2	1.9
5	相談したことがない／相談する窓口や方法がわからなかつた	2	1.9
	無回答	1	1.0
	全体	103	100.0

(77) 問15 お子さんのことで相談したことがありますか。／e) 担任の先生【1つだけ】... (S A)

No.	カテゴリー名	n	%
1	相談したことがある	67	65.0
2	相談したことがない／相談したいと思ったことがなかった	26	25.2
3	相談したことがない／相談したかったが抵抗感があつた	8	7.8
4	相談したことがない／相談時間や場所などが使いづらかつた	1	1.0
5	相談したことがない／相談する窓口や方法がわからなかつた	1	1.0
	無回答	0	0.0
	全体	103	100.0

調査名【【多可町】こども（保護者）】

(78) 問15 お子さんのことで相談したことがありますか。／f) 担任以外の先生【1つだけ】... (S A)

No.	カテゴリー名	n	%
1	相談したことがある	17	16.5
2	相談したことがない／相談したいと思ったことがなかった	73	70.9
3	相談したことがない／相談したかったが抵抗感があつた	10	9.7
4	相談したことがない／相談時間や場所などが使いづらかつた	1	1.0
5	相談したことがない／相談する窓口や方法がわからなかつた	2	1.9
	無回答	0	0.0
	全体	103	100.0

(79) 問15 お子さんのことで相談したことがありますか。／g) 子育てふれあいセンター（ココミル）の支援員【1つだけ】... (S A)

No.	カテゴリー名	n	%
1	相談したことがある	17	16.5
2	相談したことがない／相談したいと思ったことがなかった	77	74.7
3	相談したことがない／相談したかったが抵抗感があつた	1	1.0
4	相談したことがない／相談時間や場所などが使いづらかつた	4	3.9
5	相談したことがない／相談する窓口や方法がわからなかつた	4	3.9
	無回答	0	0.0
	全体	103	100.0

(80) 問15 お子さんのことで相談したことがありますか。／h) □ども未来課のこども家庭支援員【1つだけ】... (S A)

No.	カテゴリー名	n	%
1	相談したことがある	5	4.9
2	相談したことがない／相談したいと思ったことがなかった	86	83.5
3	相談したことがない／相談したかったが抵抗感があつた	2	1.9
4	相談したことがない／相談時間や場所などが使いづらかつた	3	2.9
5	相談したことがない／相談する窓口や方法がわからなかつた	7	6.8
	無回答	0	0.0
	全体	103	100.0

調査名【【多可町】こども（保護者）】

(81) 問15 お子さんのことで相談したことがありますか。／i)健康課の専門職（保健師、管理栄養士）【1つだけ】... (SA)

No.	カテゴリー名	n	%
1	相談したことがある	14	13.6
2	相談したことがない／相談したいと思ったことがなかった	84	81.6
3	相談したことがない／相談したかったが抵抗感があつた	0	0.0
4	相談したことがない／相談時間や場所などが使いづらかつた	3	2.9
5	相談したことがない／相談する窓口や方法がわからなかつた	2	1.9
	無回答	0	0.0
	全体	103	100.0

(82) 問15 お子さんのことで相談したことがありますか。／j)青少年育成センター【1つだけ】... (SA)

No.	カテゴリー名	n	%
1	相談したことがある	0	0.0
2	相談したことがない／相談したいと思ったことがなかった	95	92.2
3	相談したことがない／相談したかったが抵抗感があつた	0	0.0
4	相談したことがない／相談時間や場所などが使いづらかつた	4	3.9
5	相談したことがない／相談する窓口や方法がわからなかつた	4	3.9
	無回答	0	0.0
	全体	103	100.0

(83) 問16 お子さんを養育している保護者（母親、父親）のおおよその年間収入（税込）はいくらですか。【1つだけ】... (SA)

No.	カテゴリー名	n	%
1	50万円未満	0	0.0
2	50~100万円未満	0	0.0
3	100~150万円未満	2	1.9
4	150~200万円未満	2	1.9
5	200~250万円未満	2	1.9
6	250~300万円未満	1	1.0
7	300~350万円未満	5	4.9
8	350~400万円未満	10	9.7
9	400~450万円未満	7	6.8
10	450~500万円未満	10	9.7
11	500~600万円未満	14	13.6
12	600~700万円未満	13	12.6
13	700~800万円未満	9	8.7
14	800~900万円未満	8	7.8
15	900~1,000万円未満	5	4.9
16	1,000万円以上	10	9.7
	無回答	5	4.9
	全体	103	100.0

調査名【【多可町】こども（保護者）】

(84) 問17 経済的な理由による経験／a)必要な食料が買えなかった（し好品を除く）【1つだけ】...（S A）

No.	カテゴリー名	n	%
1	まったくない	93	90.3
2	何度かあった	10	9.7
3	頻繁にあった	0	0.0
	無回答	0	0.0
	全体	103	100.0

(85) 問17 経済的な理由による経験／b)必要な衣料が買えなかった（高価な衣服や宝飾品を除く）【1つだけ】...（S A）

No.	カテゴリー名	n	%
1	まったくない	93	90.3
2	何度かあった	9	8.7
3	頻繁にあった	1	1.0
	無回答	0	0.0
	全体	103	100.0

(86) 問17 経済的な理由による経験／c)電気・ガス・水道料金の滞納【1つだけ】...（S A）

No.	カテゴリー名	n	%
1	まったくない	99	96.1
2	何度かあった	4	3.9
3	頻繁にあった	0	0.0
	無回答	0	0.0
	全体	103	100.0

(87) 問17 経済的な理由による経験／d)電話料金の滞納【1つだけ】...（S A）

No.	カテゴリー名	n	%
1	まったくない	100	97.1
2	何度かあった	3	2.9
3	頻繁にあった	0	0.0
	無回答	0	0.0
	全体	103	100.0

(88) 問17 経済的な理由による経験／e)家賃・住宅ローンの滞納【1つだけ】...（S A）

No.	カテゴリー名	n	%
1	まったくない	103	100.0
2	何度かあった	0	0.0
3	頻繁にあった	0	0.0
	無回答	0	0.0
	全体	103	100.0

調査名【【多可町】こども（保護者）】

(89) 問18 利用状況／a)就学援助【1つだけ】... (S A)

No.	カテゴリー名	n	%
1	現在利用している	16	15.5
2	現在利用していないが、以前利用したことがある	4	3.9
3	利用したことがない／制度の対象外（収入等の条件を満たさない等）だと思うから	59	57.4
4	利用したことがない／今までこの支援制度を知らなかったから	3	2.9
5	利用したことがない／利用したいが、手続きがわからなかったり、利用しにくいから	0	0.0
6	利用したことがない／利用したいと思わなかったから	19	18.4
7	利用したことがない／それ以外の理由	0	0.0
	無回答	2	1.9
	全体	103	100.0

(90) 問18 利用状況／b)児童扶養手当【1つだけ】... (S A)

No.	カテゴリー名	n	%
1	現在利用している	9	8.7
2	現在利用していないが、以前利用したことがある	2	1.9
3	利用したことがない／制度の対象外（収入等の条件を満たさない等）だと思うから	65	63.1
4	利用したことがない／今までこの支援制度を知らなかったから	1	1.0
5	利用したことがない／利用したいが、手続きがわからなかったり、利用しにくいから	0	0.0
6	利用したことがない／利用したいと思わなかったから	20	19.4
7	利用したことがない／それ以外の理由	1	1.0
	無回答	5	4.9
	全体	103	100.0

調査名【【多可町】こども（保護者）】

(91) 問18 利用状況／c) 生活保護【1つだけ】... (S A)

No.	カテゴリー名	n	%
1	現在利用している	0	0.0
2	現在利用していないが、以前利用したことがある	0	0.0
3	利用したことがない／制度の対象外（収入等の条件を満たさない等）だと思うから	69	67.0
4	利用したことがない／今までこの支援制度を知らなかったから	0	0.0
5	利用したことがない／利用したいが、手続きがわからなかったり、利用しにくいから	0	0.0
6	利用したことがない／利用したいと思わなかったから	27	26.2
7	利用したことがない／それ以外の理由	2	1.9
	無回答	5	4.9
	全体	103	100.0

(92) 問18 利用状況／d) ☒ファミリー・サポート・センター【1つだけ】... (S A)

No.	カテゴリー名	n	%
1	現在利用している	0	0.0
2	現在利用していないが、以前利用したことがある	0	0.0
3	利用したことがない／制度の対象外（収入等の条件を満たさない等）だと思うから	31	30.1
4	利用したことがない／今までこの支援制度を知らなかったから	7	6.8
5	利用したことがない／利用したいが、手続きがわからなかったり、利用しにくいから	4	3.9
6	利用したことがない／利用したいと思わなかったから	54	52.4
7	利用したことがない／それ以外の理由	2	1.9
	無回答	5	4.9
	全体	103	100.0

調査名【【多可町】こども（保護者）】

(93) 問18 利用状況／e) 母子父子寡婦福祉資金貸付【1つだけ】... (S A)

No.	カテゴリー名	n	%
1	現在利用している	1	1.0
2	現在利用していないが、以前利用したことがある	0	0.0
3	利用したことがない／制度の対象外（収入等の条件を満たさない等）だと思うから	62	60.1
4	利用したことがない／今までこの支援制度を知らなかったから	4	3.9
5	利用したことがない／利用したいが、手続きがわからなかったり、利用しにくいから	0	0.0
6	利用したことがない／利用したいと思わなかったから	25	24.3
7	利用したことがない／それ以外の理由	5	4.9
	無回答	6	5.8
	全体	103	100.0

(94) 問19 多可町独自の支援制度の認知状況／a) ☐ ども医療費助成事業【1つだけ】... (S A)

No.	カテゴリー名	n	%
1	知っている	88	85.4
2	聞いたことはあるが、内容はわからない	7	6.8
3	知らない	8	7.8
	無回答	0	0.0
	全体	103	100.0

(95) 問19 多可町独自の支援制度の認知状況／b) 白川良一高校入学支援金支給事業【1つだけ】... (S A)

No.	カテゴリー名	n	%
1	知っている	11	10.7
2	聞いたことはあるが、内容はわからない	25	24.3
3	知らない	67	65.0
	無回答	0	0.0
	全体	103	100.0

(96) 問19 多可町独自の支援制度の認知状況／c) ☐ートフル学業支援金給付事業【1つだけ】... (S A)

No.	カテゴリー名	n	%
1	知っている	20	19.4
2	聞いたことはあるが、内容はわからない	30	29.1
3	知らない	53	51.5
	無回答	0	0.0
	全体	103	100.0

調査名【【多可町】こども（保護者）】

(97) 問19 多可町独自の支援制度の認知状況／d) バス通学助成【1つだけ】…(SA)

No.	カテゴリー名	n	%
1	知っている	29	28.2
2	聞いたことはあるが、内容はわからない	28	27.2
3	知らない	46	44.6
	無回答	0	0.0
	全体	103	100.0

(98) 問19 多可町独自の支援制度の認知状況／e) 路線バス運賃助成（通学定期券助成）【1つだけ】…(SA)

No.	カテゴリー名	n	%
1	知っている	39	37.9
2	聞いたことはあるが、内容はわからない	19	18.4
3	知らない	44	42.7
	無回答	1	1.0
	全体	103	100.0

(99) 問19 多可町独自の支援制度の認知状況／f) 奨学金返還支援事業【1つだけ】…(SA)

No.	カテゴリー名	n	%
1	知っている	20	19.4
2	聞いたことはあるが、内容はわからない	32	31.1
3	知らない	51	49.5
	無回答	0	0.0
	全体	103	100.0

(100) 問20 子育て支援情報の認知状況／a) 子育てあったかナビ【1つだけ】…(SA)

No.	カテゴリー名	n	%
1	知っている	12	11.7
2	聞いたことはあるが、内容はわからない	25	24.3
3	知らない	66	64.0
	無回答	0	0.0
	全体	103	100.0

(101) 問20 子育て支援情報の認知状況／b) 子育てふれあいセンター公式LINE【1つだけ】…(SA)

No.	カテゴリー名	n	%
1	知っている	14	13.6
2	聞いたことはあるが、内容はわからない	13	12.6
3	知らない	76	73.8
	無回答	0	0.0
	全体	103	100.0

調査名【【多可町】こども（保護者）】

(102) 問20 子育て支援情報の認知状況／c) 児童館公式LINE【1つだけ】…(SA)

No.	カテゴリー名	n	%
1	知っている	31	30.1
2	聞いたことはあるが、内容はわからない	5	4.9
3	知らない	67	65.0
	無回答	0	0.0
	全体	103	100.0

(103) 問20 子育て支援情報の認知状況／d) 母子健康アプリ 母子モ【1つだけ】…(SA)

No.	カテゴリー名	n	%
1	知っている	10	9.7
2	聞いたことはあるが、内容はわからない	13	12.6
3	知らない	80	77.7
	無回答	0	0.0
	全体	103	100.0

(104) 問21 こどもに関する施策等の情報を得るためにどの程度参考にしていますか。／
a) 行政機関の広報誌・案内【1つだけ】…(SA)

No.	カテゴリー名	n	%
1	よくある	33	32.0
2	たまにある	44	42.7
3	あまりない	12	11.7
4	まったくない	14	13.6
	無回答	0	0.0
	全体	103	100.0

(105) 問21 こどもに関する施策等の情報を得るためにどの程度参考にしていますか。／
b) 行政機関のホームページ【1つだけ】…(SA)

No.	カテゴリー名	n	%
1	よくある	5	4.9
2	たまにある	33	32.0
3	あまりない	34	33.0
4	まったくない	31	30.1
	無回答	0	0.0
	全体	103	100.0

(106) 問21 こどもに関する施策等の情報を得るためにどの程度参考にしていますか。／
c) SNS (LINEやインスタグラムなど)【1つだけ】…(SA)

No.	カテゴリー名	n	%
1	よくある	21	20.4
2	たまにある	32	31.1
3	あまりない	23	22.3
4	まったくない	27	26.2
	無回答	0	0.0
	全体	103	100.0

調査名【【多可町】こども（保護者）】

(107) 問21 こどもに関する施策等の情報を得るためにどの程度参考にしていますか。／

d) ④インターネット検索【1つだけ】... (S A)

No.	カテゴリー名	n	%
1	よくある	21	20.4
2	たまにある	44	42.7
3	あまりない	23	22.3
4	まったくない	15	14.6
	無回答	0	0.0
	全体	103	100.0

(108) 問21 こどもに関する施策等の情報を得るためにどの程度参考にしていますか。／

e) ④学校などからのお便り【1つだけ】... (S A)

No.	カテゴリー名	n	%
1	よくある	55	53.5
2	たまにある	43	41.7
3	あまりない	3	2.9
4	まったくない	2	1.9
	無回答	0	0.0
	全体	103	100.0

(109) 問21 こどもに関する施策等の情報を得るためにどの程度参考にしていますか。／

f) ④家族や友人からの情報【1つだけ】... (S A)

No.	カテゴリー名	n	%
1	よくある	26	25.2
2	たまにある	56	54.4
3	あまりない	11	10.7
4	まったくない	10	9.7
	無回答	0	0.0
	全体	103	100.0

(110) 問22 あなたが必要だと思う支援はどのようなことですか。【あてはまるもの、3つまで】... (MA)

No.	カテゴリー名	n	%
1	保育や学校費用の軽減	38	36.9
2	学校給食費の無償化	53	51.5
3	塾の費用等の貸し付けや助成	13	12.6
4	奨学金制度の充実	27	26.2
5	放課後等の学習支援	30	29.1
6	こどもの居場所	26	25.2
7	就業のための支援の拡充	11	10.7
8	住宅支援	5	4.9
9	生活保護や就学援助制度の拡充	4	3.9
10	一時的に必要な資金を借りられる支援	6	5.8
11	医療や健康面を相談できる窓口	7	6.8
12	総合的・継続的に相談できる窓口	4	3.9
13	家事支援	4	3.9
14	介護・介助が必要な家族への支援	13	12.6
15	その他	1	1.0
16	特にない	1	1.0
	無回答	7	6.8
	全体	103	100.0

累計	(n)	累計	(%)
	250		242.7

調査名【【多可町】こども（保護者）】

(111) (★ランダム集計) 問22 あなたが必要だと思う支援はどのようなことですか。【あてはまるもの、3つまで】... (MA)

No.	カテゴリー名	n	%
1	保育や学校費用の軽減	37	35.9
2	学校給食費の無償化	53	51.5
3	塾の費用等の貸し付けや助成	12	11.7
4	奨学金制度の充実	26	25.2
5	放課後等の学習支援	29	28.2
6	こどもの居場所	24	23.3
7	就業のための支援の拡充	10	9.7
8	住宅支援	5	4.9
9	生活保護や就学援助制度の拡充	3	2.9
10	一時的に必要な資金を借りられる支援	5	4.9
11	医療や健康面を相談できる窓口	6	5.8
12	総合的・継続的に相談できる窓口	4	3.9
13	家事支援	3	2.9
14	介護・介助が必要な家族への支援	12	11.7
15	その他	1	1.0
16	特にない	1	1.0
	無回答	7	6.8
	全体	103	100.0

累計	(n)	累計	(%)
	238		231.1

(114) 種別... (SA)

No.	カテゴリー名	n	%
1	紙	35	34.0
2	WEB	68	66.0
	無回答	0	0.0
	全体	103	100.0

調査名 [【多可町】 こどもの意見聴取]

(1) 1 あなたの性別を教えてください。... (S A)

No.	カテゴリー名	n	%
1	男性	60	43.5
2	女性	77	55.8
	無回答	1	0.7
	全体	138	100.0

(2) 2 あなたは何年生ですか。... (S A)

No.	カテゴリー名	n	%
1	小学4年生	7	5.1
2	小学5年生	19	13.8
3	小学6年生	28	20.2
4	中学1年生	20	14.5
5	中学2年生	18	13.0
6	中学3年生	25	18.1
7	高校1年生	7	5.1
8	高校2年生	4	2.9
9	高校3年生	7	5.1
10	それ以外	3	2.2
	無回答	0	0.0
	全体	138	100.0

(4) 3 お住まいの地区はどちらですか。... (S A)

No.	カテゴリー名	n	%
1	中区	53	38.4
2	加美区	50	36.2
3	八千代区	31	22.5
	無回答	4	2.9
	全体	138	100.0

(5) 4 あなたは、学校が終わった後や、お休みの日にいられる地域の場所に、どんなことがあればいいと思いますか。... (MA)

No.	カテゴリー名	n	%
1	勉強できる場所がある	60	43.5
2	本がたくさんある	32	23.2
3	好きなことができる場所がある	99	71.7
4	広い遊び場がある	58	42.0
5	おもちゃや遊べるものがある	22	15.9
6	自由に使えるパソコンがある	42	30.4
7	宿題を見てくれる人がいる	30	21.7
8	話を聞いてくれる人がいる	29	21.0
	無回答	1	0.7
	全体	138	100.0

累計	(n)	累計	(%)
	373		270.3

調査名 [【多可町】こどもの意見聴取]

(7) 6 多可町はあなたにとって住みやすいですか。...(S A)

No.	カテゴリー名	n	%
1	とても住みやすい	67	48.6
2	住みやすい	57	41.3
3	住みにくい	6	4.3
4	とても住みにくい	0	0.0
	無回答	8	5.8
	全体	138	100.0

(8) 7 多可町には、これからも住み続けたいと思いますか。...(S A)

No.	カテゴリー名	n	%
1	住み続けたい	47	34.1
2	進学や就職でいったん離れても、いつかは多可町に戻って住みたい	55	39.9
3	住み続けたくない	6	4.3
4	どちらともいえない	21	15.2
	無回答	9	6.5
	全体	138	100.0

(9) 8 あなたは、将来多可町で子育てしてみたいと思いますか。...(S A)

No.	カテゴリー名	n	%
1	したい	32	23.2
2	したくない	9	6.5
3	わからない	89	64.5
	無回答	8	5.8
	全体	138	100.0